



PROCEDIMENTO OPERACIONAL PADRÃO

Código: POP.0236.01

Sistema: TOTVS RM

Módulo: AUTOMAÇÃO DE PONTO

Processo: APROVAR INCLUSÃO DE BATIDAS - PORTAL



Este Procedimento Operacional Padrão define as etapas necessárias de como fazer para Aprovar Inclusão de Batidas no Portal TOTVS RM.

Índice

I. Acesso Portal.....	2
II. Aprovar Inclusão de Batidas.....	3

ELABORAÇÃO
<ul style="list-style-type: none">• _____<ul style="list-style-type: none">• Assistente de T&D• Maíra Lopes

APROVAÇÃO
<ul style="list-style-type: none">• _____<ul style="list-style-type: none">• Coord. Desenv. de Sistemas• Michel Cordeiro



PROCEDIMENTO OPERACIONAL PADRÃO

Código: POP.0236.01

Sistema: TOTVS RM

Módulo: AUTOMAÇÃO DE PONTO

Processo: APROVAR INCLUSÃO DE BATIDAS - PORTAL



I. Acesso Portal

- a) Acesse o link do portal <https://www.extranet.ceuma.br/corpore.net/Login.aspx>, preencha o campo usuário e coloque a senha. Após colocar as informações clique em “ACESSAR”.

RM Portal - Login Versão: X

cordelia.ceuma.edu.br/Corpore.net/Login.aspx

CEUMA
GRUPO EDUCACIONAL

Faça o login

Siga os seguintes passos para logar:

1º passo: Pegue sua matrícula. Ex: 32
2º passo: Adicione 0 até que fiquem 6 dígitos. Ex: 000032
3º passo: Adicione, no início, o dígito referente à sua IE com um traço.

LISTA DE DÍGITOS:
CEUMA: Dígito Verificador 1-
EX: 1-000032
EURO/FAMAZ: Dígito Verificador 2-
EX: 2-000032

Usuário ou Email
1-003568

4º passo: Se este for seu primeiro acesso ao RM, sua senha será o seu CPF.

Senha

Acessar [Esqueceu sua senha?](#)

- b) Clique no Menu RECURSOS HUMANOS, conforme imagem abaixo.

RM Portal Versão 12.1.9

Ceuma-Associacao de Ensino Superior [BR] | <https://www.extranet.ceuma.br/Corpore.net/Main.aspx?SelectedMenuIDKey=Inicio>

Usuário: Coligada: 1 - UNIVERSIDADE CEUMA Fale Conosco Ambiente Sair

Início

Recursos Humanos
Encontre aqui serviços de recursos humanos: Espelho do Cartão, Envelope de Pagamento, Consulta Férias, etc.

- Justificar Exceções
- Identificação
- Espelho do Cartão



PROCEDIMENTO OPERACIONAL PADRÃO

Código: POP.0236.01

Sistema: TOTVS RM

Módulo: AUTOMAÇÃO DE PONTO

Processo: APROVAR INCLUSÃO DE BATIDAS - PORTAL



II. Aprovar Inclusão de Batidas

- c) Abrirá uma pagina com as informações do seu cadastro. No canto inferior do menu do lado direito da tela deverá clicar em “Equipe”, conforme imagem.

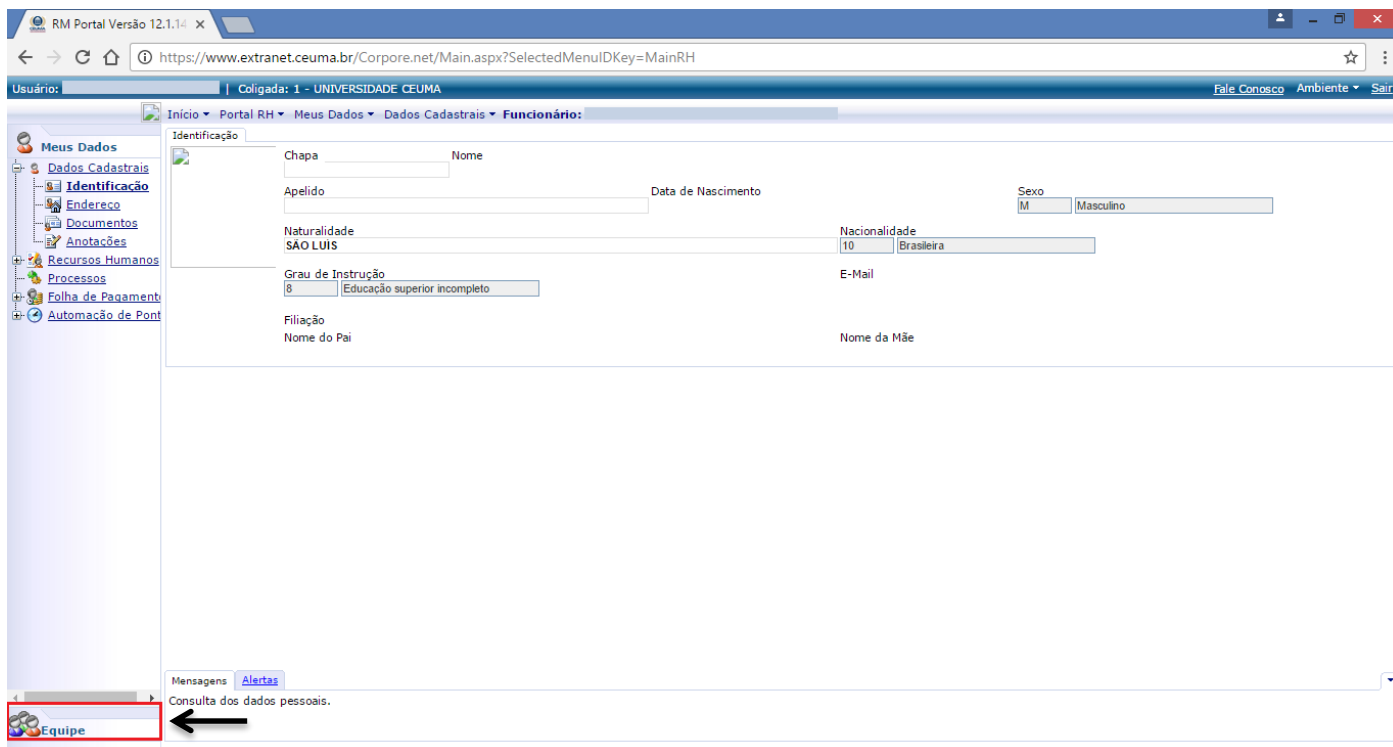

- d) Uma vez o Menu ‘Equipe’ aberto, escolha a opção Subordinados, conforme imagem.

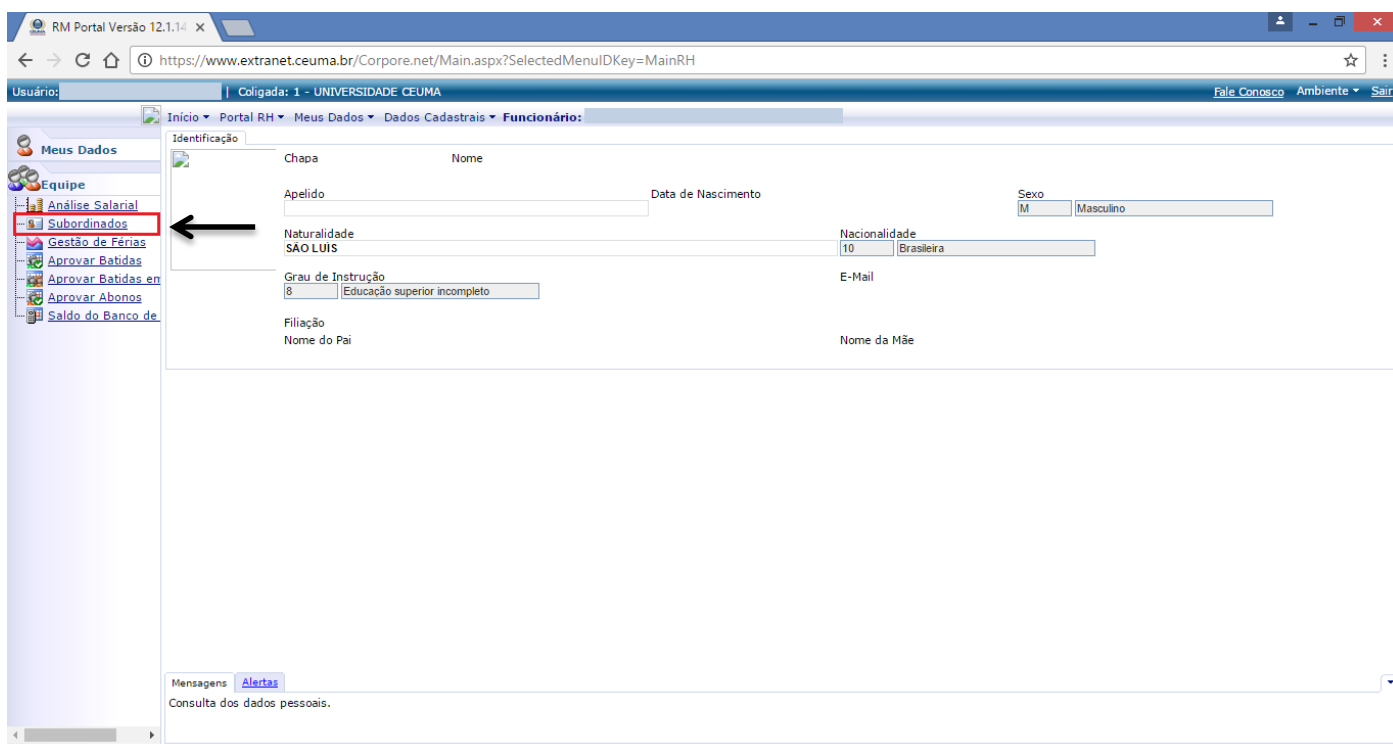



PROCEDIMENTO OPERACIONAL PADRÃO

Código: POP.0236.01

Sistema: TOTVS RM

Módulo: AUTOMAÇÃO DE PONTO

Processo: APROVAR INCLUSÃO DE BATIDAS - PORTAL



- e) Abrir a visão com todos os funcionários da sua equipe. Marque qual funcionário você deseja aprovar a inclusão de batida.

Portal Versão 12.1.14 x

https://www.extranet.ceuma.br/Corpore.net/Main.aspx?SelectedMenuIDKey=Subordinados&ActionID=FopEquipeActionWeb

Usuário: Coligada: 1 - UNIVERSIDADE CEUMA

Início Portal RH Equipe Funcionário

Exibir 100 registros por página

Procurar: (Todos)

Para filtrar sel. um valor e clique Filtar

Para procurar digite um valor e cliq Localizar

Imprimir Carregar detalhes dos subordinados (mais lento)

Primeira Anterior 1 Próxima Última

Processos Anexos

Coligada	Chapa	Nome	Jornada/Horas	Jornada/Minutos
1	000000	Maria Joaquina de Amaral		13200

Mensagens Alertas

Consulta de dados do subordinado.

- f) Uma vez marcado o funcionário, vá em Anexos → Aprovar Batidas.

RM Portal Versão 12.1.14 x

https://www.extranet.ceuma.br/Corpore.net/Main.aspx?SelectedMenuIDKey=Subordinados&ActionID=FopEquipeActionWeb

Usuário: Coligada: 1 - UNIVERSIDADE CEUMA

Início Portal RH Equipe Funcionário

Exibir 100 registros por página

Procurar: (Todos)

Para filtrar sel. um valor e clique Filtar

Para procurar digite um valor e cliq Localizar

Imprimir Carregar detalhes dos subordinados (mais lento)

Primeira Anterior 1 Próxima Última

Processos Anexos

Coligada	Chapa	Nome	Jornada/Horas	Jornada/Minutos
1	000000	Maria Joaquina de Amaral		13200

- Espelho do Cartão
- Visualização das Ocorrências
- Visualizar Justificativas
- Justificar Exceções
- Aprovar Batidas**
- Batidas Aprovadas
- Abonar
- Abonar Antes da Compensação
- Aprovar Horas Extras
- Autorizar / Desaprovar Horas Extras
- Visualizar Horário
- Treinamentos
- Anotações
- Histórico Salarial
- Consulta Férias
- Envelope Pagamento
- Visualizar currículo
- Subordinados

Mensagens Alertas

Consulta de dados do subordinado.

javascript:detailActionControlOnClick("ViewControl_cti16_DetailActionControl");//Corpore.net/Main.aspx?ShowMode=3&MasterCaptionForAnnex=[RMWDMasterCaption]&ActionID=PtoABatFunActionWeb&MasterActionID=FopEquipeActionWeb&Ann...



PROCEDIMENTO OPERACIONAL PADRÃO

Código: POP.0236.01

Sistema: TOTVS RM

Módulo: AUTOMAÇÃO DE PONTO

Processo: APROVAR INCLUSÃO DE BATIDAS - PORTAL



- g) Abrirá o espelho com todas as justificativas do funcionário referente a inclusão de batidas. Marque aqueles que deseja aprovar e vá em Processos → Aprovar, conforme imagem.

Coligada	Chapa	Nome	Data	Batida	Natureza	Justificativa	Batidas do dia do funcionário	Data inserção	Seção	Descrição da seção
<input checked="" type="checkbox"/>	1	000000	Maria Joaquina de Amaral	26/01/2017	15:00	Entrada teste	08:02E 13:38S 15:00E	08/02/2017	01.01.01.03.02.005	DDI - PROJETO INTEGRAR
<input checked="" type="checkbox"/>	1	000000	Maria Joaquina de Amaral	27/01/2017	08:00	Entrada Teste.	08:00E	08/02/2017	01.01.01.03.02.005	DDI - PROJETO INTEGRAR