



Este Procedimento Operacional Padrão define as etapas necessárias de como fazer a Inclusão de Controle de Abastecimento no Sistema TOTVS RM.

Índice

I. Inclusão Controle de Abastecimento..... **Erro! Indicador não definido.**

ELABORAÇÃO
<ul style="list-style-type: none">• _____• Assistente de T&D• Maíra Lopes

APROVAÇÃO
<ul style="list-style-type: none">• _____• Coord. Desenv. de Sistemas• Michel Cordeiro

I. Inclusão Controle de Abastecimento

- a) Acesse o Menu Principal, situado no canto superior esquerdo. Selecionar BackOffice → Gestão de Estoque, Compras e Faturamento.

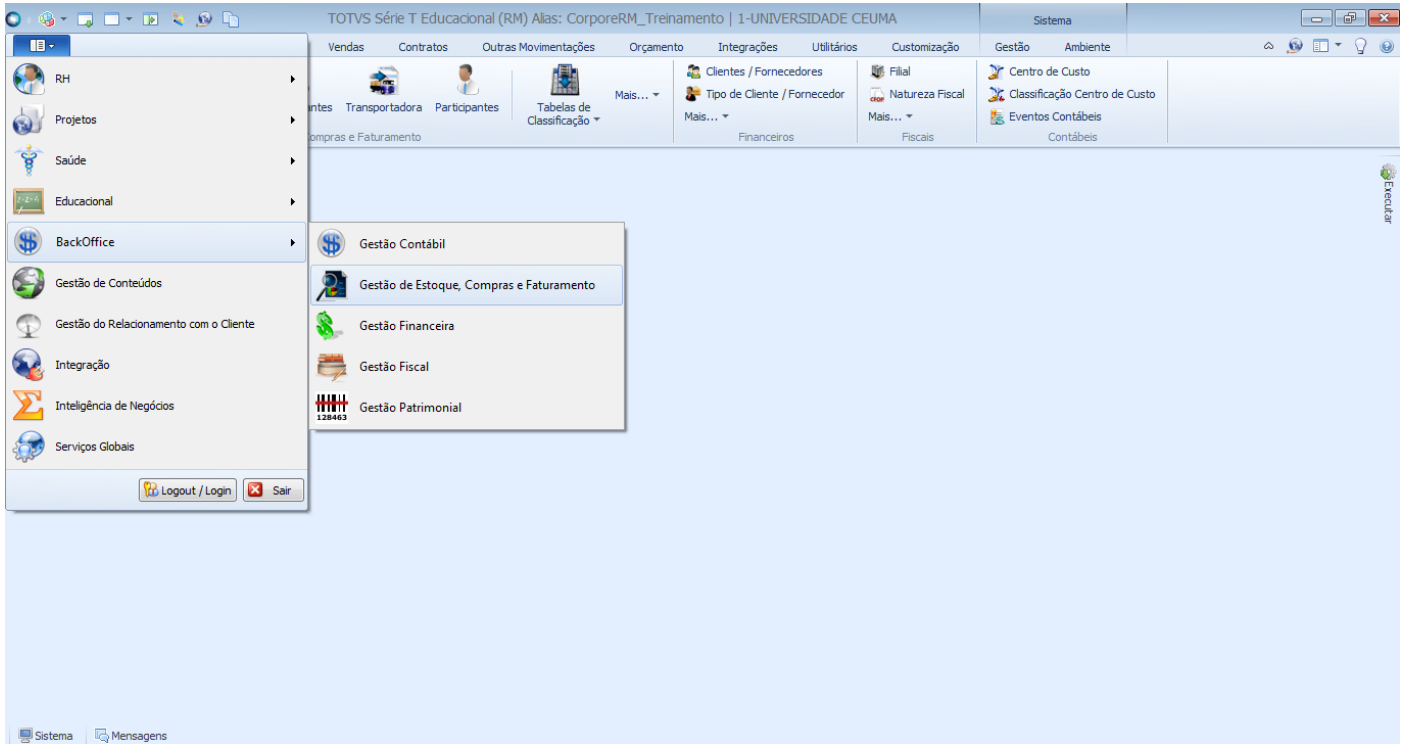

- b) Selecionar a aba “Estoque” depois a opção “Requisição de Materiais”. Conforme imagem abaixo.

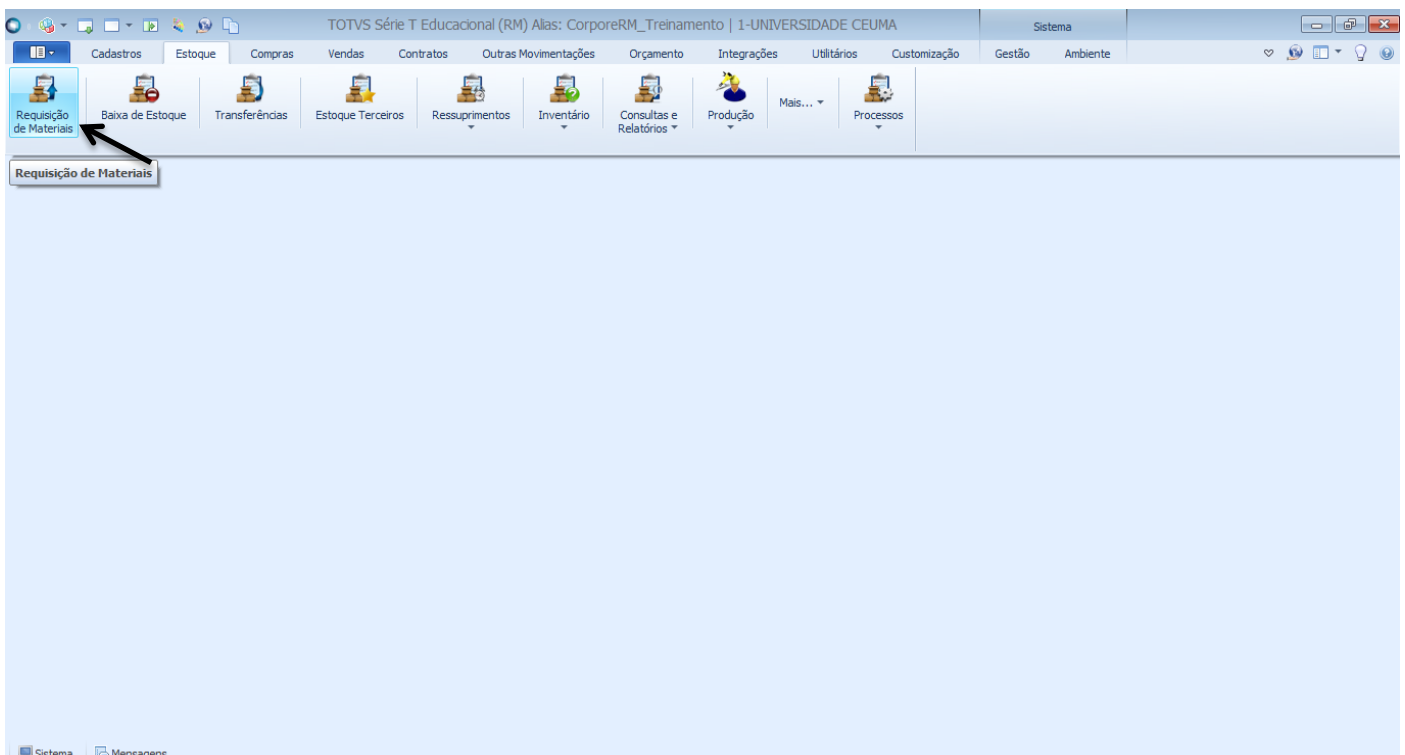

- c) Ao clicar na opção “Requisição de Materiais” abrirá uma caixa onde deverá escolher o tipo de movimento que deseja acessar. Clique no botão com reticências e escolha o movimento 1.1.21 – Controle de Abastecimento e a Filial. Após selecionar o movimento clique no botão “OK”.

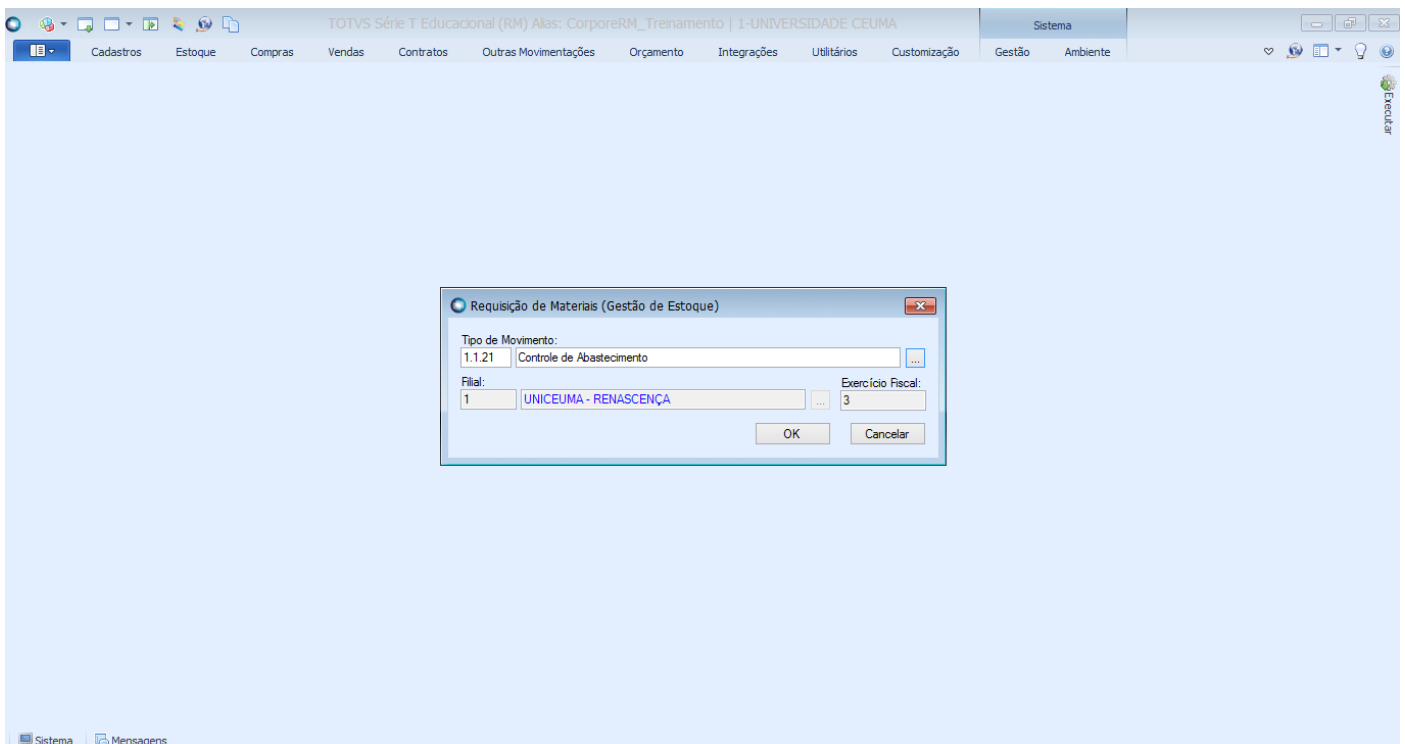
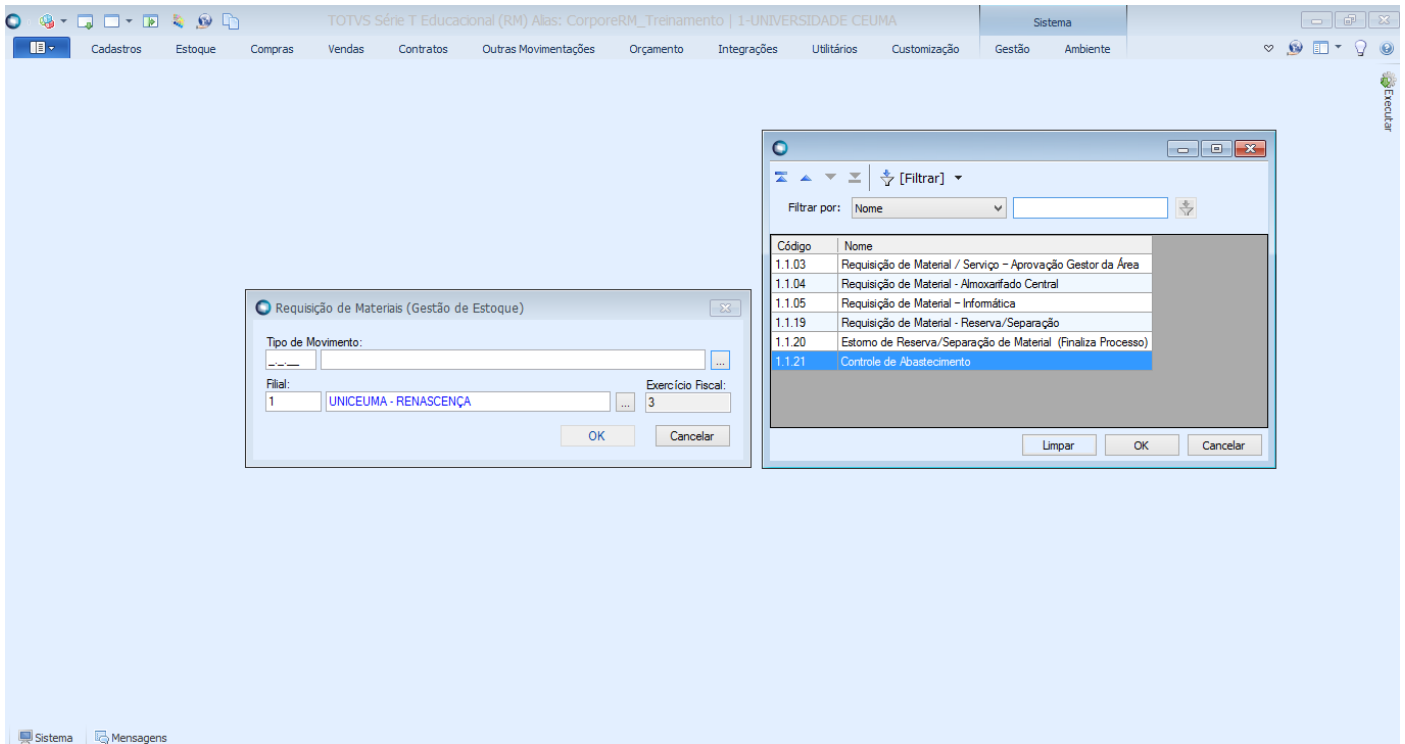

- d) Escolha um filtro que melhor lhe sirva e clique no botão “EXECUTAR”. Serão apresentados registros já cadastrados que respeitem a condição de filtro informada.

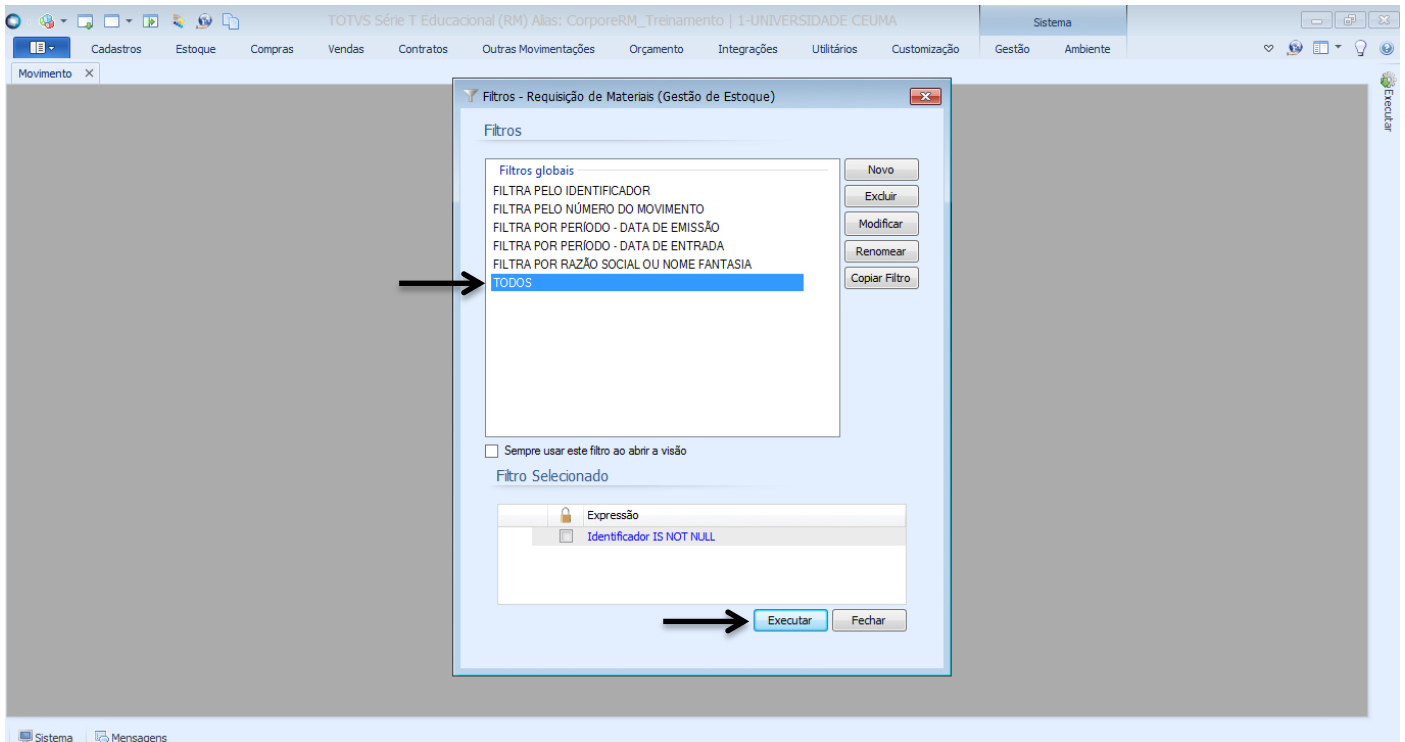

- e) Para fazer a inclusão de um Controle de Abastecimento clique no botão indicado.

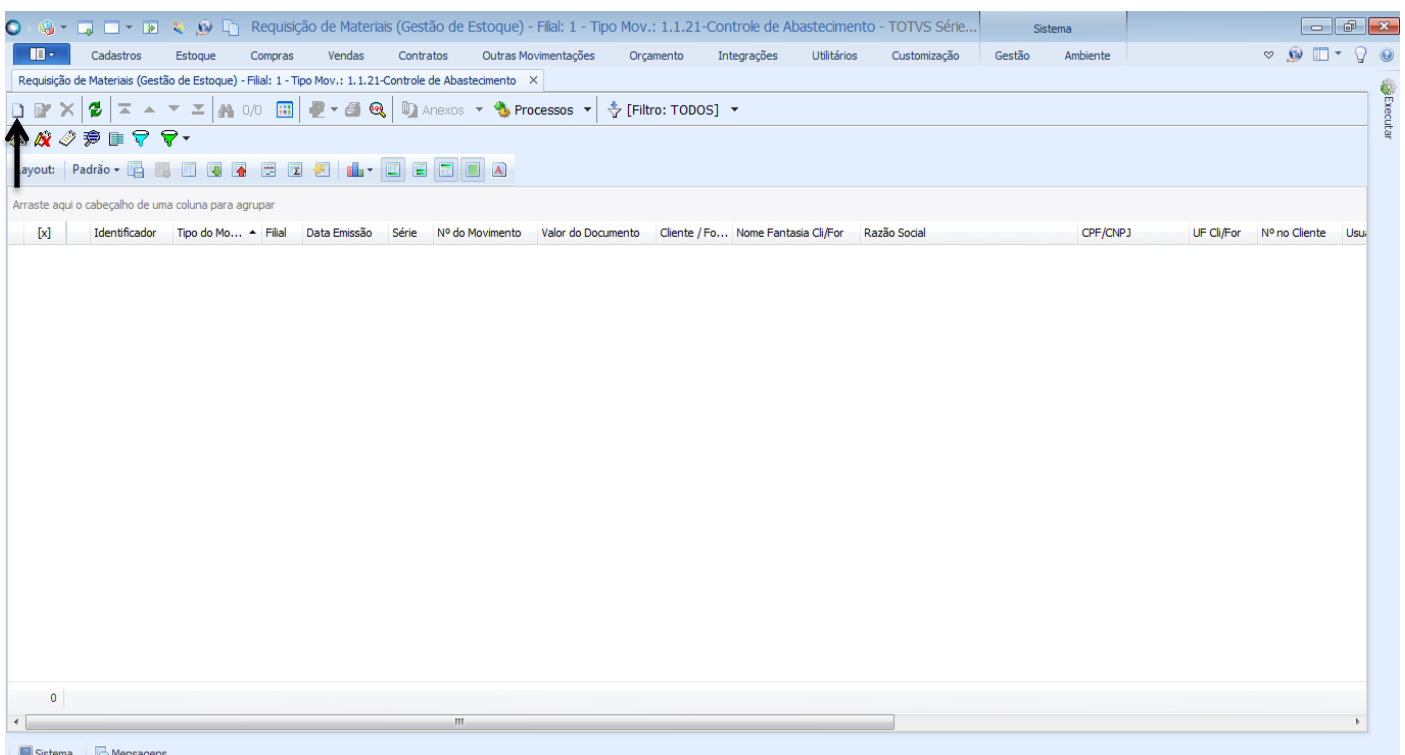



- f) Na aba “Cabeçalho” precisará preencher somente o campo Data Emissão. Os demais campos já virão preenchidos. Vá para a aba “Tabelas”.

Movimento: -1 - 1.1.21

Identificação

Cabeçalho
Tabelas

Transporte

Itens

Itens

Informações Adicio

Cabeçalho

Status do Movimento
Identificador: 1518 Status: Pendente

Dados da Inclusão
Data de Criação: 05/07/2016 Usuário: 1-003568 Horário de Emissão: 05/07/2016 11:48

Tipo dos Itens: Ambos **Tipo do Movtº:** 1.1.21

Emitente

Filial: 1 UNICEUMA - RENASCENÇA **Almoxarifado:** 04 Ceuma Renascença - Sem Estocagem

Destinatário

Numeração

Série: CAB **Nº do Movimento:** -1

Datas

Data Emissão: [/ /]

Totais: Valor Bruto: Subtotal: Valor do Documento:

OK Cancelar Salvar

- g) Na aba “Tabelas” as informações de Centro de Custo e Funcionário Responsável já virão preenchidos. Faça uma simples conferência dos dados. Depois vá para aba “Transporte”.

Movimento: -1 - 1.1.21

Identificação

Cabeçalho
Tabelas

Transporte

Itens

Itens

Informações Adicio

Tabelas

Centro de Custo: 01.06.002.001.005 Manutenção Renascença

Funcionários

Participantes 1: 0012

Totais: Valor Bruto: Subtotal: Valor do Documento:

OK Cancelar Salvar

- h) Na aba “Transportadora” clique no botão “Associar Veículo” que está destacado em vermelho. Abrirá uma tela mostrando todos os veículos cadastrados, deverá selecionar aquele que receberá combustível. Após selecionar o veículo vá para a aba “Itens”.

Movimento: -1 - 1.1.21

Transportadora

Placa do Veículo: Estado:

Associar Veículo

[x]	Estado	Placa do Veículo	Numeração da	Peso Bruto	Peso Líquido
-----	--------	------------------	--------------	------------	--------------

Totais: Valor Bruto: Subtotal: Valor do Documento:

OK Cancelar Salvar

Movimento: -1 - 1.1.21

Transportadora

Associa Veículos

Placa	UF	Marca	Modelo	Anc
HPX-4112	MA	Mitsubishi	Pajero	
NNI-1038	MA	Ford	Edge	
NXM-1374	MA	Volkswagen	Gol	
OIS-3423	MA	Volkswagen	Saveiro	
OXQ-9957	MA	Chevrolet	Corsa	
PSA-6948	MA		Moto - Modelo	
NHN-6403	MA	Volkswagen	Gol	
OJH-6978	MA	Volkswagen	Gol	

Associa Veículos

OK Cancelar

Totais: Valor Bruto: Subtotal: Valor do Documento:

OK Cancelar Salvar

i) Na aba "Itens" clique no botão indicado para incluir um Item.

Movimento: -1 - 1.1.21

Itens

Identificação

Cabeçalho

Tabelas

Transporte

Transportadora

Itens

Itens

Informações Adicio

Arraste aqui o cabeçalho de uma coluna para agrupar

[x]	Nº Sequencial	Produto	Descrição P...	Código Red...	Número no ...	Código do ...	Código Aux...	Quantidade	Preço Unitário	Grupo Prod...
-----	---------------	---------	----------------	---------------	---------------	---------------	---------------	------------	----------------	---------------

Totais: Valor Bruto: Subtotal: Valor do Documento:

OK Cancelar Salvar

j) Na aba de Cabeçalho do Item deverá preencher os seguintes campos: Produto, Quantidade e Preço Unitário. Após colocar essas informações clique no botão "OK".

Item de Movimento: <novo>

Cabeçalho

Identificação

Cabeçalho

Tabelas

Tributos e Valores

Informações Adicio

Nº Identificador: 1 Nº Sequencial: 1

Produto: 05.04.000001 GASOLINA

Descrição Completa do Item: GASOLINA

Movimentação

Unidade: L Litro

Quantidade: 30,0000

Múltiplo p/Qtde:

Seleção de Preço: Última Compra na F

Preço Unitário: 3,59

Valor do Item: 0,0000

OK Cancelar Salvar



k) Uma vez o item incluso deve clicar no botão “OK” para finalizar a inclusão do Controle de Abastecimento.

Movimento: -1 - 1.1.21

Identificação

Cabeçalho
Tabelas

Transporte

Transportadora

Itens

Itens

Informações Adicio

[x]	Nº Sequencial	Produto	Descrição P...	Código Red...	Número no ...	Código do ...	Código Aux...	Quantidade	Preço Unitário	Grupo Prod...
	1	05.04.000...	GASOLINA		05.04.000...			30,0000	3,59000000...	05.04

Totais: Valor Bruto: Subtotal: Valor do Documento:

OK Cancelar Salvar

l) A inclusão ficará disponível para ser faturado para o movimento de aprovação.

Movimento - TOTVS Série T Educacional (RM) Alas: CorporeRM_Treinamento | 1-UNIVERSIDADE CEUMA

Cadastros Estoque Compras Vendas Contratos Outras Movimentações Orçamento Integrações Utilitários Customização Gestão Ambiente

Movimento x Produto/Serviço - 03.9.0520 x

Layout: Padrão

Arraste aqui o cabeçalho de uma coluna para agrupar

[x]	Identificador	Tipo do Mo...	Filial	Data Emissão	Série	Nº do Movimento	Valor do Documento	Cliente / Fo...	Nome Fantasia Cl/For	Razão Social	CPF/CNPJ	UF Cl/For	Nº no Cliente	Usu
	1521	1.1.21	1	05/07/2016	CAB	000021	107,7000							1-00

Sistema Mensagens