



Este Procedimento Operacional Padrão define as etapas necessárias de como fazer o Cadastro de Feriado no Sistema TOTVS RM.

Índice

I. Acesso ao Cadastro	2
II. Seleção de Filtros	3
III. Cadastro	3

ELABORAÇÃO
<ul style="list-style-type: none">• _____• Assistente de T&D• Maíra Lopes

APROVAÇÃO
<ul style="list-style-type: none">• _____• Coord. Desenv. de Sistemas• Michel Cordeiro



I. Acesso ao Cadastro

a) Acesse o Menu Principal, situado no canto superior esquerdo. Selecionar opção RH → Folha de Pagamento.

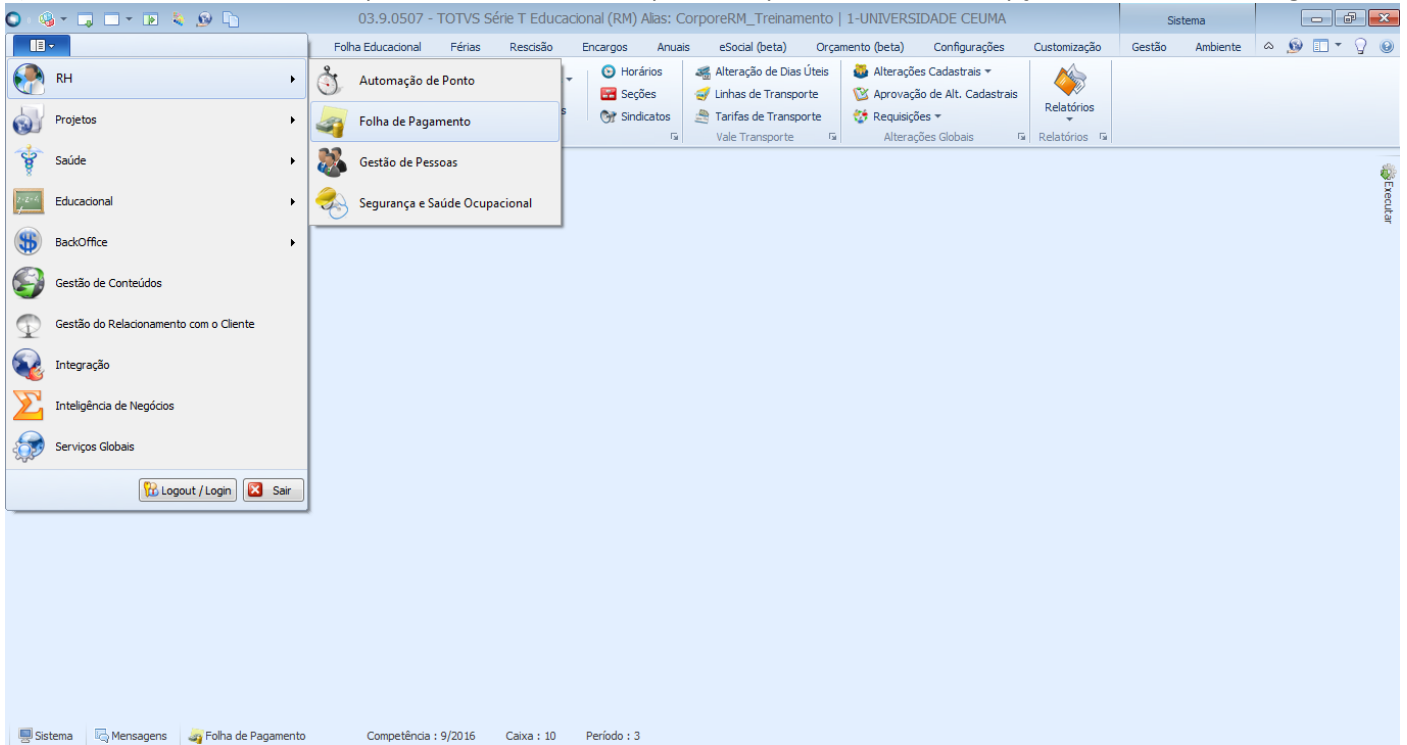

b) Selecionar a aba “Gestão”. Uma vez dentro da aba, selecionar “Calendários”.

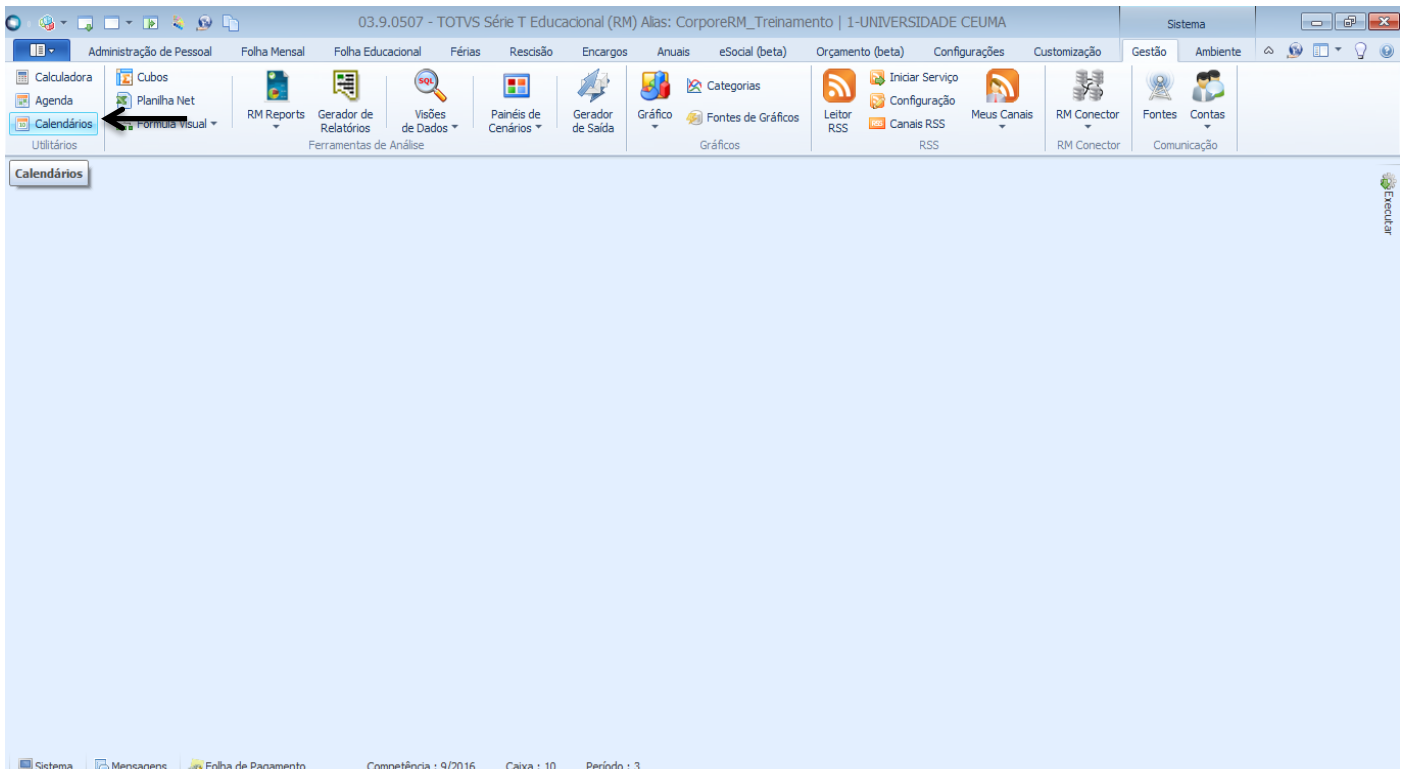



PROCEDIMENTO OPERACIONAL PADRÃO

Código: POP.0224.00

Sistema: TOTVS RM

Módulo: DEPARTAMENTO DE PESSOAL

Processo: CADASTRO DE FERIADO



CEUMA
GRUPO EDUCACIONAL
CEUMA FAMAZ UNIEURO

II. Seleção de Filtros

a) Escolha um filtro que melhor lhe sirva e clique no botão “EXECUTAR”. Serão apresentados registros já cadastrados que respeitem a condição de filtro informada.

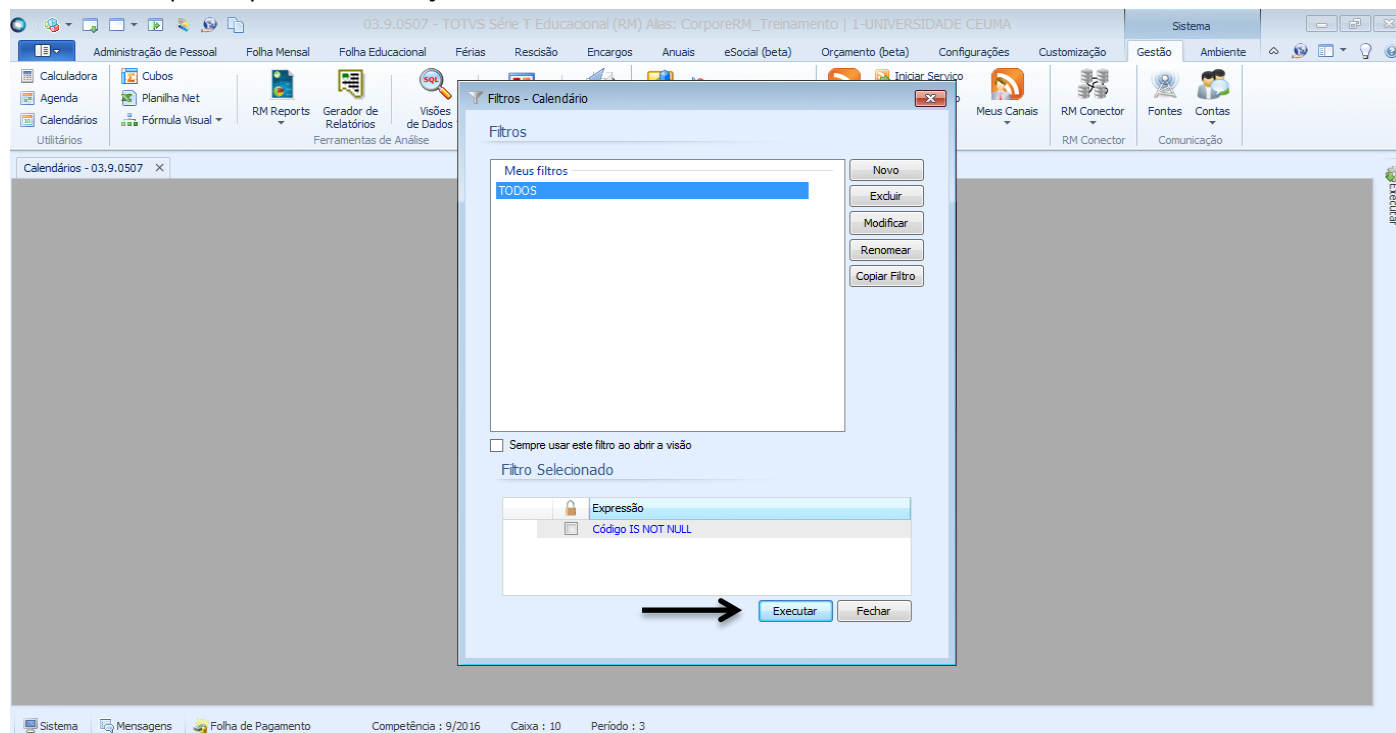

III. Cadastro Calendário e Feriado

a) Para cadastrar feriados deve-se incluir primeiramente um Calendário, clique no botão que tem aparência de folha, conforme imagem abaixo.

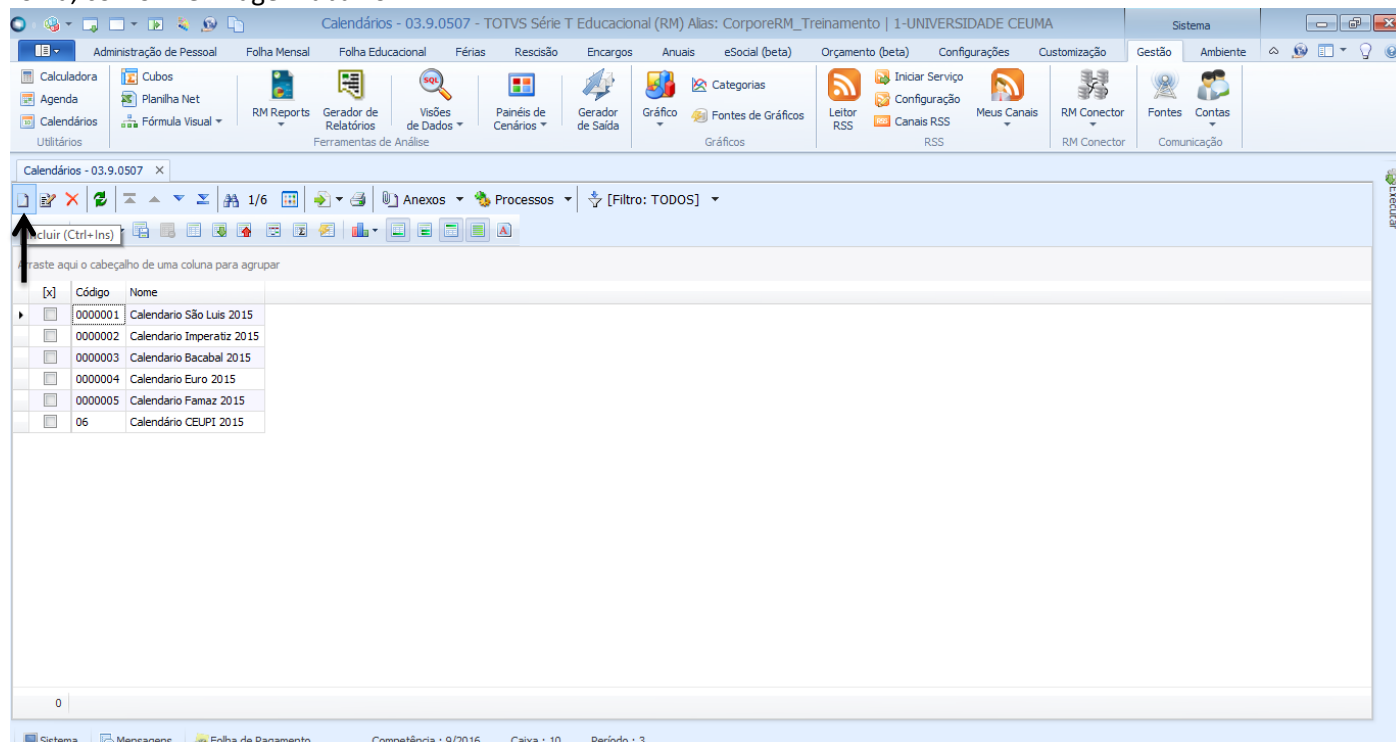



PROCEDIMENTO OPERACIONAL PADRÃO

Código: POP.0224.00

Sistema: TOTVS RM

Módulo: DEPARTAMENTO DE PESSOAL

Processo: CADASTRO DE FERIADO



b) Aba Identificação: para este cadastro devemos informar os seguintes campos:

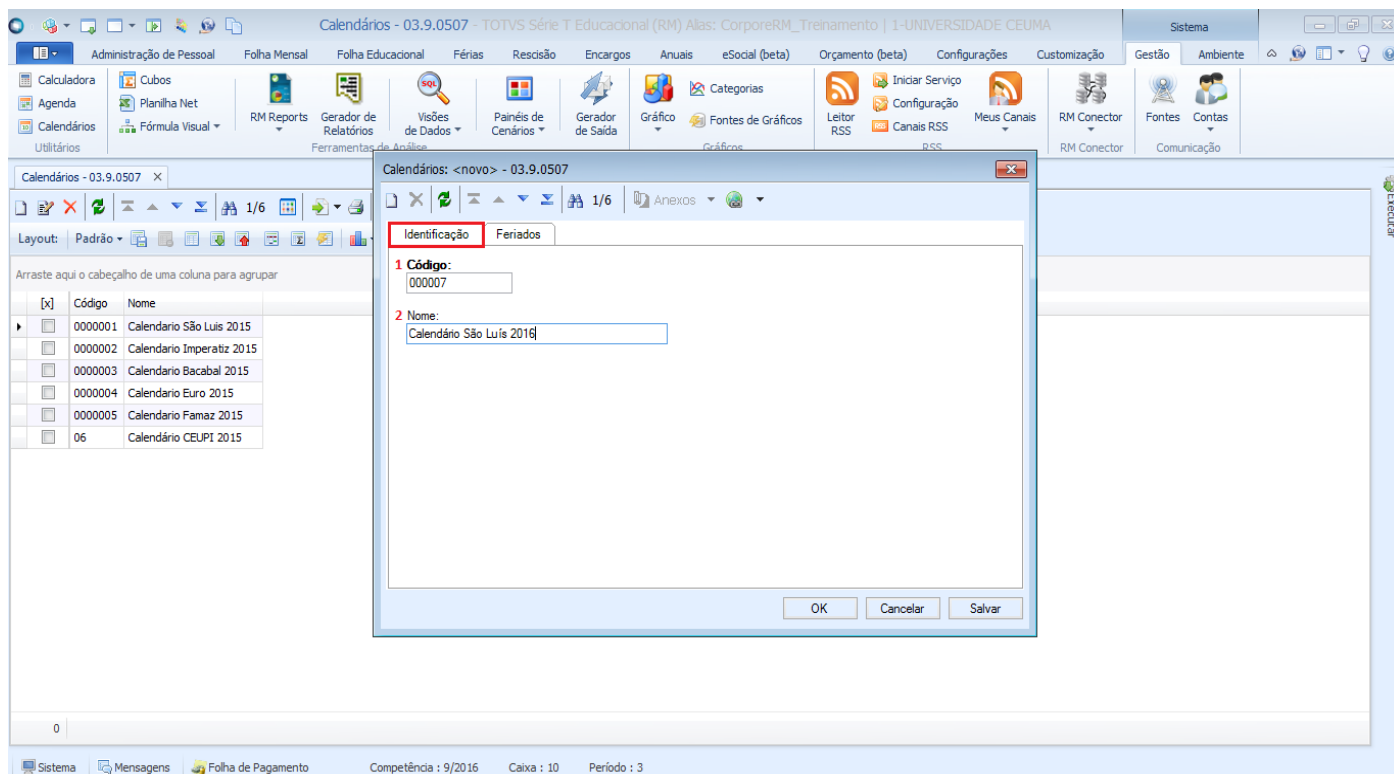

- 1) Campo Código/ este campo possui preenchimento obrigatório. É muito importante preencher corretamente este campo, respeitando a ordem de cadastro.
- 2) Campo Nome/ este campo possui preenchimento obrigatório. Neste campo deve-se colocar o nome do calendário que está sendo cadastrado. Conforme exemplo na imagem.

Após colocar as duas informações necessárias clique no botão “SALVAR” e depois vá para a aba Feriados.



PROCEDIMENTO OPERACIONAL PADRÃO

Código: POP.0224.00

Sistema: TOTVS RM

Módulo: DEPARTAMENTO DE PESSOAL

Processo: CADASTRO DE FERIADO



CEUMA
GRUPO EDUCACIONAL
CEUMA FAMAZ UNIEURO

c) Uma vez na aba Feriados para incluir um feriado clique no botão indicado na imagem.

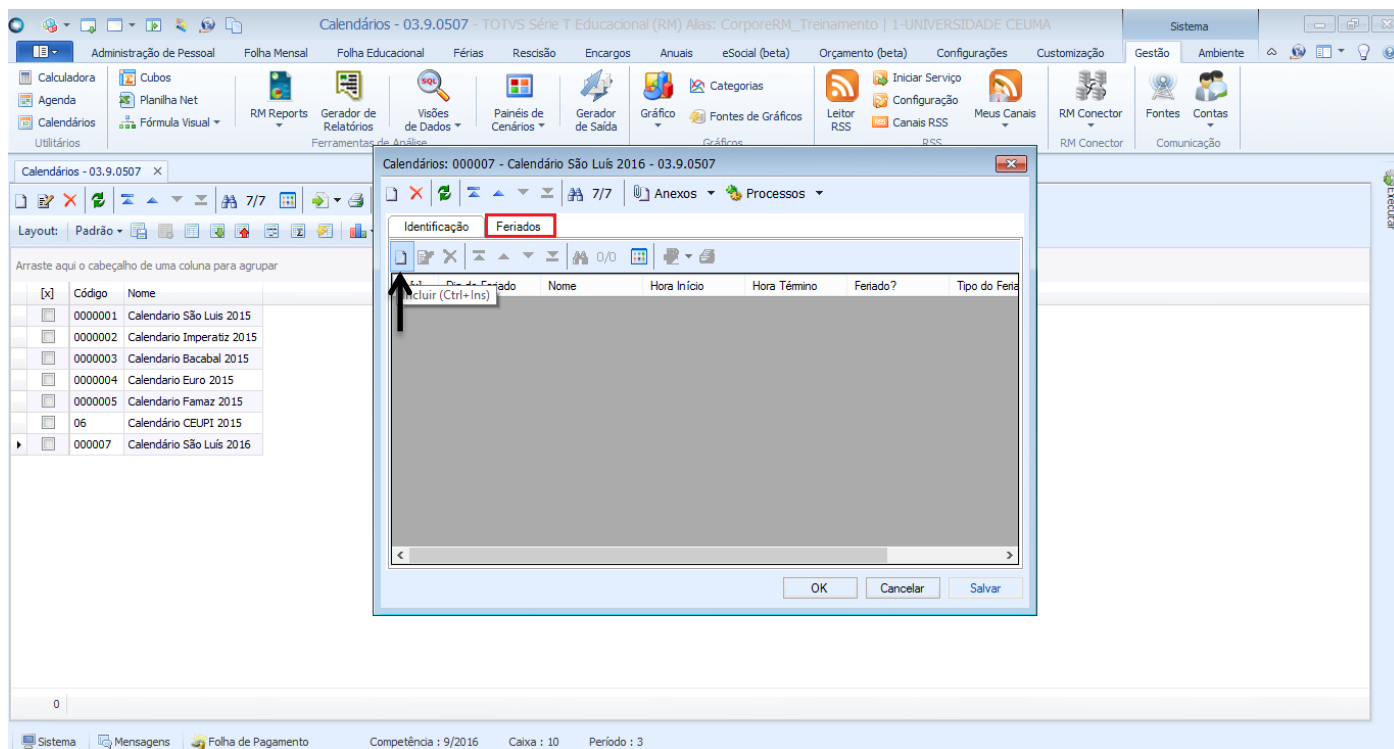

d) Para cadastro do feriado informe os seguintes campos:

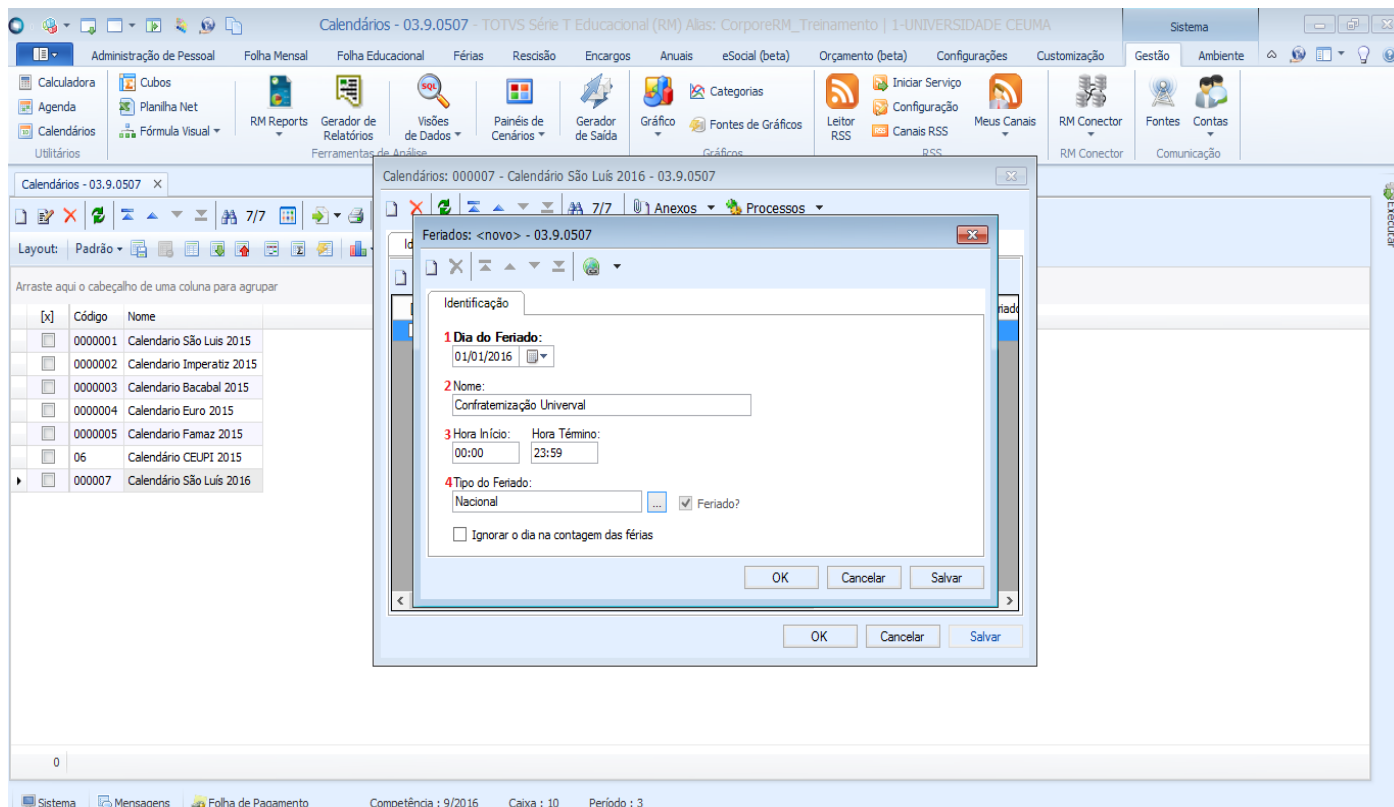



PROCEDIMENTO OPERACIONAL PADRÃO

Código: POP.0224.00

Sistema: TOTVS RM

Módulo: DEPARTAMENTO DE PESSOAL

Processo: CADASTRO DE FERIADO



- 1) Campo Dia do Feriado/ este campo possui preenchimento obrigatório. Defina a data do feriado.
- 2) Campo Nome/ este campo possui preenchimento obrigatório. Preencha com o nome do feriado.
- 3) Campo Hora Início e Hora Término/ este campo possui preenchimento obrigatório. Preencha os horários conforme indicado na imagem exemplo.
- 4) Campo Tipo do Feriado/ este campo possui preenchimento obrigatório. Clique no botão com reticências e selecione o tipo do ferido.

Após preencher os campos necessários clique no botão “OK”.

- e) Clique no botão “Salvar” para salvar a informação do feriado no calendário. Repita o processo para os demais feriados.

[x]	Diá do Feriado	Nome	Hora Início	Hora Término	Feriado
<input type="checkbox"/>	01/01/2016	Confraternização Univeral	00.00	23.59	



IV. Vínculo Calendário as Seções

f) Selecionar a aba “Administração de Pessoal”. Uma vez dentro da aba selecionar a opção “Seções”.

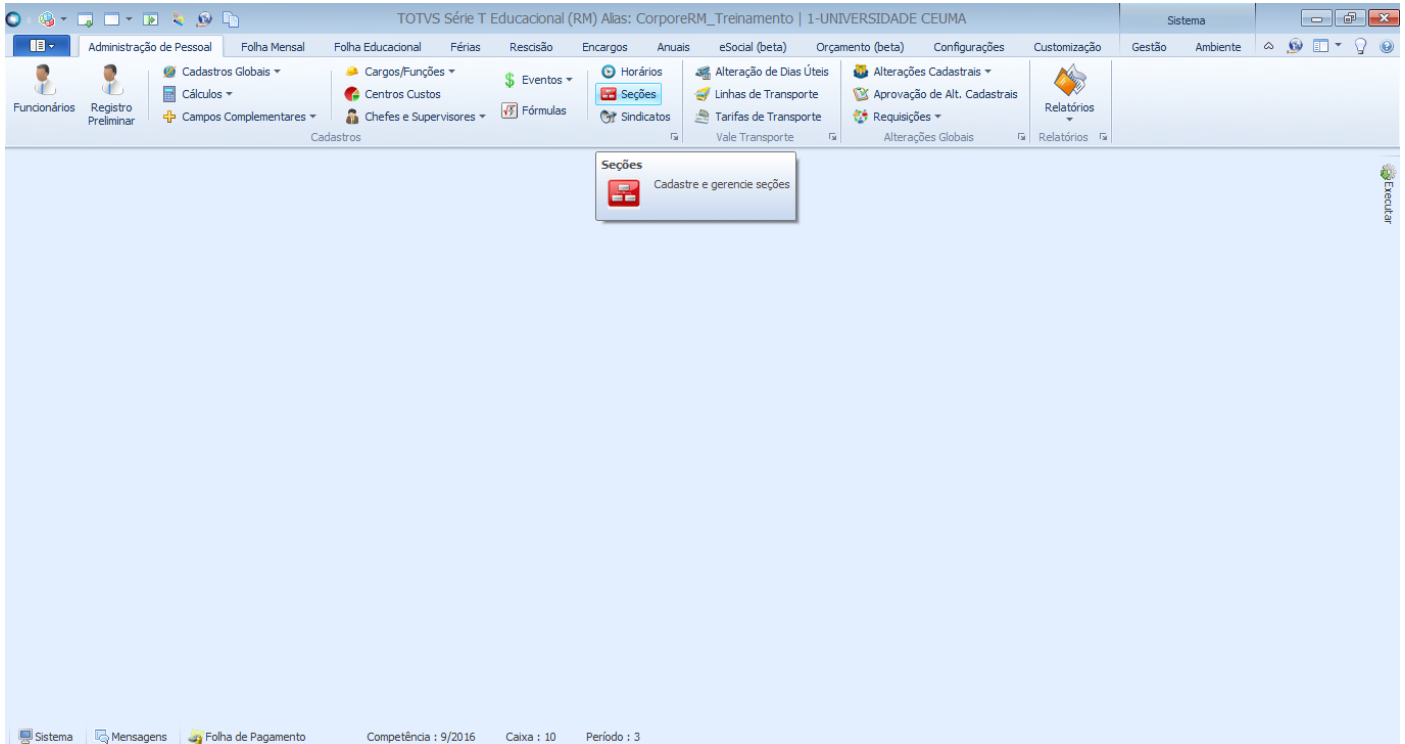

g) Escolha um filtro que melhor lhe sirva e clique no botão “EXECUTAR”. Serão apresentados registros já cadastrados que respeitem a condição de filtro informada.

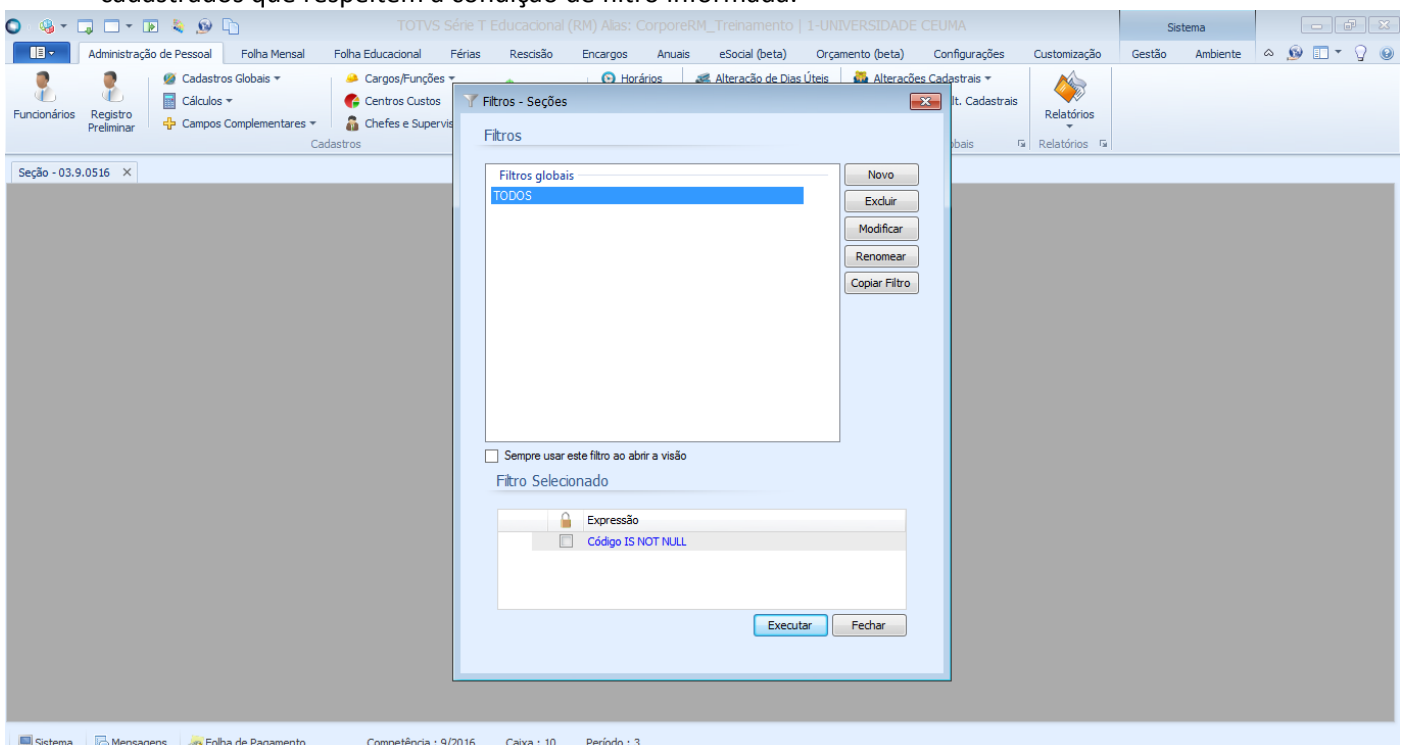



h) Deverá vincular todas as seções que serão atingidas pelo calendário. Clique em uma seção e depois clique no botão editar.

Seção - 03.9.0516 - TOTVS Série T Educacional (RM) Alias: CorporeRM_Treinamento | 1-UNIVERSIDADE CEUMA

Administrção de Pessoal | Folha Mensal | Folha Educacional | Férias | Rescisão | Encargos | Anuais | eSocial (beta) | Orçamento (beta) | Configurações | Customização | Gestão | Ambiente

Funções | Registro Preliminar | Cadastros Globais | Cálculos | Campos Complementares | Cargos/Funções | Centros Custos | Chefes e Supervisores | Fórmulas | Seções | Sindicatos | Alteração de Dias Úteis | Linhas de Transporte | Tarifas de Transporte | Alterações Cadastrais | Aprovação de Alt. Cadastrais | Requisições | Relatórios

Seção - 03.9.0516 x

Layout: Padrão | 85/1000 | Anexos | Processos | [Filtro: TODOS]

Arraste aqui o cabeçalho de uma coluna para agrupar

Código	Estado	Descrição	Rua	Número	Complemento	Cidade	País	Telefone	DDD	Bairro	CEP	CNPJ
01.01.01.02.003.002	MA	Coordenação de Atração e Retenção	RUA JOSUE MONTELLO	01		SÃO LUIS	BRASIL	32144142	98	RENASCENÇA II	6575120	23.689.76
01.01.01.02.003.003	MA	Coordenação de Desenvolvimento Organizacional	RUA JOSUE MONTELLO	01		SÃO LUIS	BRASIL	32144142	98	RENASCENÇA II	6575120	23.689.76
01.01.01.02.004	MA	Gerência de Tecnologia da Informação - TI	RUA JOSUE MONTELLO	01		SÃO LUIS	BRASIL	32144142	98	RENASCENÇA II	6575120	23.689.76
01.01.01.02.004.001	MA	Gestão da Área de Tecnologia da Informação	RUA JOSUE MONTELLO	01		SÃO LUIS	BRASIL	32144142	98	RENASCENÇA II	6575120	23.689.76
01.01.01.02.004.002	MA	Coordenação de Aplicações e Desenvolvimento	RUA JOSUE MONTELLO	01		SÃO LUIS	BRASIL	32144142	98	RENASCENÇA II	6575120	23.689.76
01.01.01.02.004.003	MA	Projeto Integrar	RUA JOSUE MONTELLO	01		SÃO LUIS	BRASIL	32144142	98	RENASCENÇA II	6575120	23.689.76
01.01.01.02.004.004	MA	Coordenação de Infraestrutura	RUA JOSUE MONTELLO	01		SÃO LUIS	BRASIL	32144142	98	RENASCENÇA II	6575120	23.689.76
01.01.01.02.004.005	MA	Coordenação de Suporte Técnico	RUA JOSUE MONTELLO	01		SÃO LUIS	BRASIL	32144142	98	RENASCENÇA II	6575120	23.689.76
01.01.01.02.005	MA	Gerência de Planejamento e Finanças Corporativas	RUA JOSUE MONTELLO	01		SÃO LUIS	BRASIL	32144142	98	RENASCENÇA II	6575120	23.689.76
01.01.01.02.005.001	MA	Gestão da Área de Planejamento e Finanças Corporativas	RUA JOSUE MONTELLO	01		SÃO LUIS	BRASIL	32144142	98	RENASCENÇA II	6575120	23.689.76
01.01.01.03	MA	Diretoria Serviços Administrativos	RUA JOSUE MONTELLO	01		SÃO LUIS	BRASIL	32144142	98	RENASCENÇA II	6575120	23.689.76
01.01.01.03.001	MA	Gestão da Diretoria de Serviços Administrativos	RUA JOSUE MONTELLO	01		SÃO LUIS	BRASIL	32144142	98	RENASCENÇA II	6575120	23.689.76
01.01.01.03.001.001	MA	Gabinete Gestor da Diretoria de Serviços Administrativos	RUA JOSUE MONTELLO	01		SÃO LUIS	BRASIL	32144142	98	RENASCENÇA II	6575120	23.689.76
01.01.01.03.001.002	MA	COOR. ADMISSÃO AO DESLIGAMENTO	RUA JOSUE MONTELLO	01		SÃO LUIS	BRASIL	32144142	98	RENASCENÇA II	6575120	23.689.76
01.01.01.03.001.003	MA	Coordenação SEMT	RUA JOSUE MONTELLO	01		SÃO LUIS	BRASIL	32144142	98	RENASCENÇA II	6575120	23.689.76
01.01.01.03.002	MA	Gerência de Fechamento ao Reporte	RUA JOSUE MONTELLO	01		SÃO LUIS	BRASIL	32144142	98	RENASCENÇA II	6575120	23.689.76

O resultado da pesquisa ultrapassou o limite máximo de registros para esta visão. Apenas os 1000 primeiros registros serão exibidos.

i) Na aba Identificação da Seção há um vínculo chamado Calendário destacado em vermelho na imagem. Clique no botão com reticências e escolha qual calendário deseja vincular a seção.

Seção - 03.9.0516 - TOTVS Série T Educacional (RM) Alias: CorporeRM_Treinamento | 1-UNIVERSIDADE CEUMA

Administrção de Pessoal | Folha Mensal | Folha Educacional | Férias | Rescisão | Encargos | Anuais | eSocial (beta) | Orçamento (beta) | Configurações | Customização | Gestão | Ambiente

Funções | Registro Preliminar | Cadastros Globais | Cálculos | Campos Complementares | Cargos/Funções | Centros Custos | Chefes e Supervisores | Fórmulas | Seções | Sindicatos | Alteração de Dias Úteis | Linhas de Transporte | Tarifas de Transporte | Alterações Cadastrais | Aprovação de Alt. Cadastrais | Requisições | Relatórios

Seção - 03.9.0516 x

Layout: Padrão | 85/1000 | Anexos | Processos | [Filtrar]

Arraste aqui o cabeçalho de uma coluna para agrupar

Código	Estado	Descrição	Rua	Número	Complemento	Cidade	País	Telefone	DDD	Bairro	CEP	CNPJ
01.01.01.02.003.002	MA	Coordenação de Atração e Retenção	RUA JOSUE MONTELLO	01		SÃO LUIS	BRASIL	32144142	98	RENASCENÇA II	6575120	23.689.76
01.01.01.02.003.003	MA	Coordenação de Desenvolvimento Organizacional	RUA JOSUE MONTELLO	01		SÃO LUIS	BRASIL	32144142	98	RENASCENÇA II	6575120	23.689.76
01.01.01.02.004	MA	Gerência de Tecnologia da Informação - TI	RUA JOSUE MONTELLO	01		SÃO LUIS	BRASIL	32144142	98	RENASCENÇA II	6575120	23.689.76
01.01.01.02.004.001	MA	Gestão da Área de Tecnologia da Informação	RUA JOSUE MONTELLO	01		SÃO LUIS	BRASIL	32144142	98	RENASCENÇA II	6575120	23.689.76
01.01.01.02.004.002	MA	Coordenação de Aplicações e Desenvolvimento	RUA JOSUE MONTELLO	01		SÃO LUIS	BRASIL	32144142	98	RENASCENÇA II	6575120	23.689.76
01.01.01.02.004.003	MA	Projeto Integrar	RUA JOSUE MONTELLO	01		SÃO LUIS	BRASIL	32144142	98	RENASCENÇA II	6575120	23.689.76
01.01.01.02.004.004	MA	Coordenação de Infraestrutura	RUA JOSUE MONTELLO	01		SÃO LUIS	BRASIL	32144142	98	RENASCENÇA II	6575120	23.689.76
01.01.01.02.004.005	MA	Coordenação de Suporte Técnico	RUA JOSUE MONTELLO	01		SÃO LUIS	BRASIL	32144142	98	RENASCENÇA II	6575120	23.689.76
01.01.01.02.005	MA	Gerência de Planejamento e Finanças Corporativas	RUA JOSUE MONTELLO	01		SÃO LUIS	BRASIL	32144142	98	RENASCENÇA II	6575120	23.689.76
01.01.01.02.005.001	MA	Gestão da Área de Planejamento e Finanças Corporativas	RUA JOSUE MONTELLO	01		SÃO LUIS	BRASIL	32144142	98	RENASCENÇA II	6575120	23.689.76
01.01.01.03	MA	Diretoria Serviços Administrativos	RUA JOSUE MONTELLO	01		SÃO LUIS	BRASIL	32144142	98	RENASCENÇA II	6575120	23.689.76
01.01.01.03.001	MA	Gestão da Diretoria de Serviços Administrativos	RUA JOSUE MONTELLO	01		SÃO LUIS	BRASIL	32144142	98	RENASCENÇA II	6575120	23.689.76
01.01.01.03.001.001	MA	Gabinete Gestor da Diretoria de Serviços Administrativos	RUA JOSUE MONTELLO	01		SÃO LUIS	BRASIL	32144142	98	RENASCENÇA II	6575120	23.689.76
01.01.01.03.001.002	MA	COOR. ADMISSÃO AO DESLIGAMENTO	RUA JOSUE MONTELLO	01		SÃO LUIS	BRASIL	32144142	98	RENASCENÇA II	6575120	23.689.76
01.01.01.03.001.003	MA	Coordenação SEMT	RUA JOSUE MONTELLO	01		SÃO LUIS	BRASIL	32144142	98	RENASCENÇA II	6575120	23.689.76
01.01.01.03.002	MA	Gerência de Fechamento ao Reporte	RUA JOSUE MONTELLO	01		SÃO LUIS	BRASIL	32144142	98	RENASCENÇA II	6575120	23.689.76

O resultado da pesquisa ultrapassou o limite máximo de registros para esta visão. Apenas os 1000 primeiros registros serão exibidos.

Seção: 01.01.01.02.003.002 - Coordenação de Atração e Retenção - 03.9.0516

Identificação | Endereço | Dados Contábeis | Dados p/ INSS | RAIS / CAGED

Código: 01.01.01.02.003.002 | Descrição: Coordenação de Atração e Retenção

CNPJ: 23.689.763/0003-59 | Inscrição Estadual: | Inscrição Municipal: | Cód. CEP: |

Filial: 1 | CRIAÇÃO DE ENSINO SUPERIOR - RENASCENÇA

Departamento: 01 | DEPARTAMENTO PADRÃO

Calendário: [dropdown menu]

Identificação pelo CNPJ

Calendários

Código	Nome
0000001	Calendario São Luis 2015
0000002	Calendario Imperatriz 2015
0000003	Calendario Bacabal 2015
0000004	Calendario Euro 2015
0000005	Calendario Famaz 2015
0000007	Calendário São Luis 2016
06	Calendário CEUPI 2015

