



Este Procedimento Operacional Padrão define as etapas necessárias de como fazer o Cadastro de Motivos de Baixas no Sistema TOTVS RM.

Índice

I. Acesso ao Cadastro	2
II. Seleção de Filtros.....	3
III. Cadastro.....	4

ELABORAÇÃO
<ul style="list-style-type: none">• _____• Assistente de T&D• Maíra Lopes

APROVAÇÃO
<ul style="list-style-type: none">• _____• Coord. Desenv. de Sistemas• Michel Cordeiro



I. Acesso ao Cadastro

- a) Acesse o Menu Principal, situado no canto superior esquerdo. Selecionar opção BackOffice → Gestão Patrimonial.

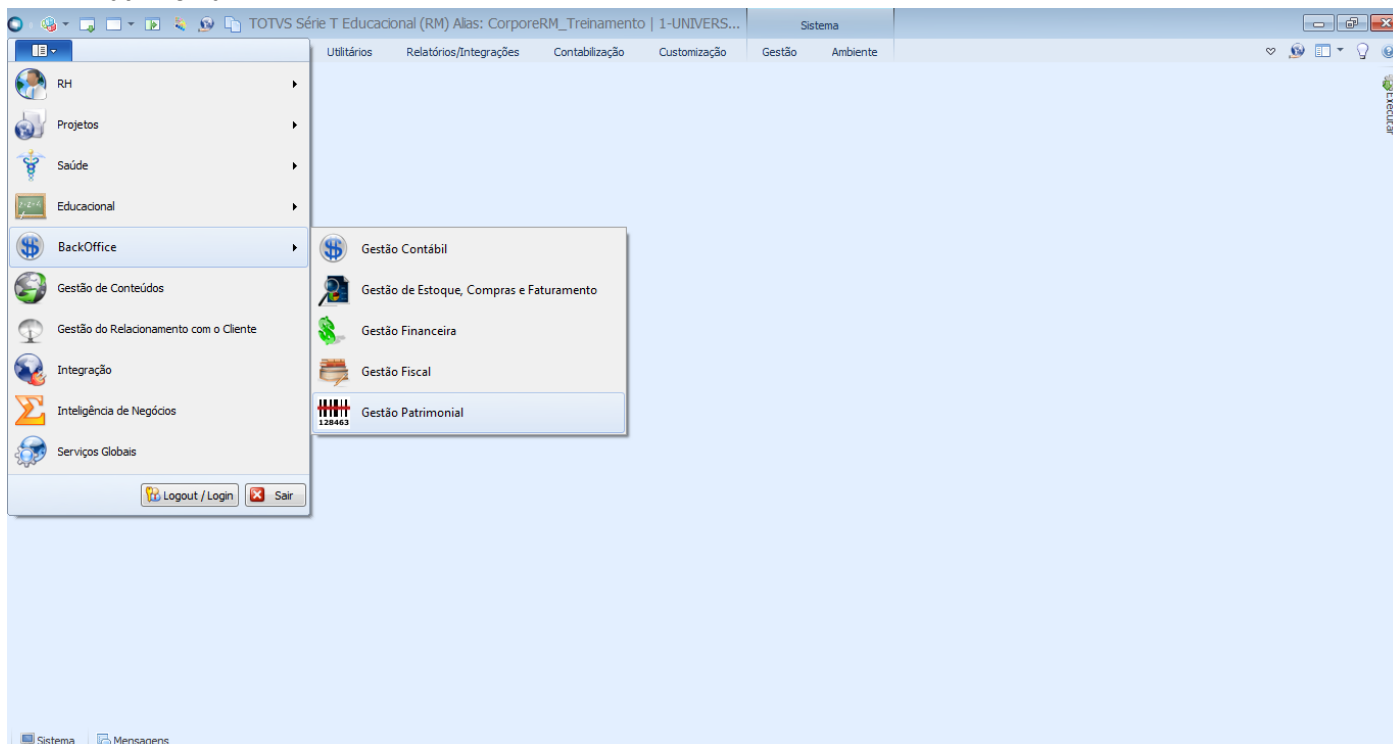

- b) Selecionar a aba “Operações Patrimoniais”. Uma vez dentro da aba deve clicar no botão “Motivos de Baixas”, conforme imagem:

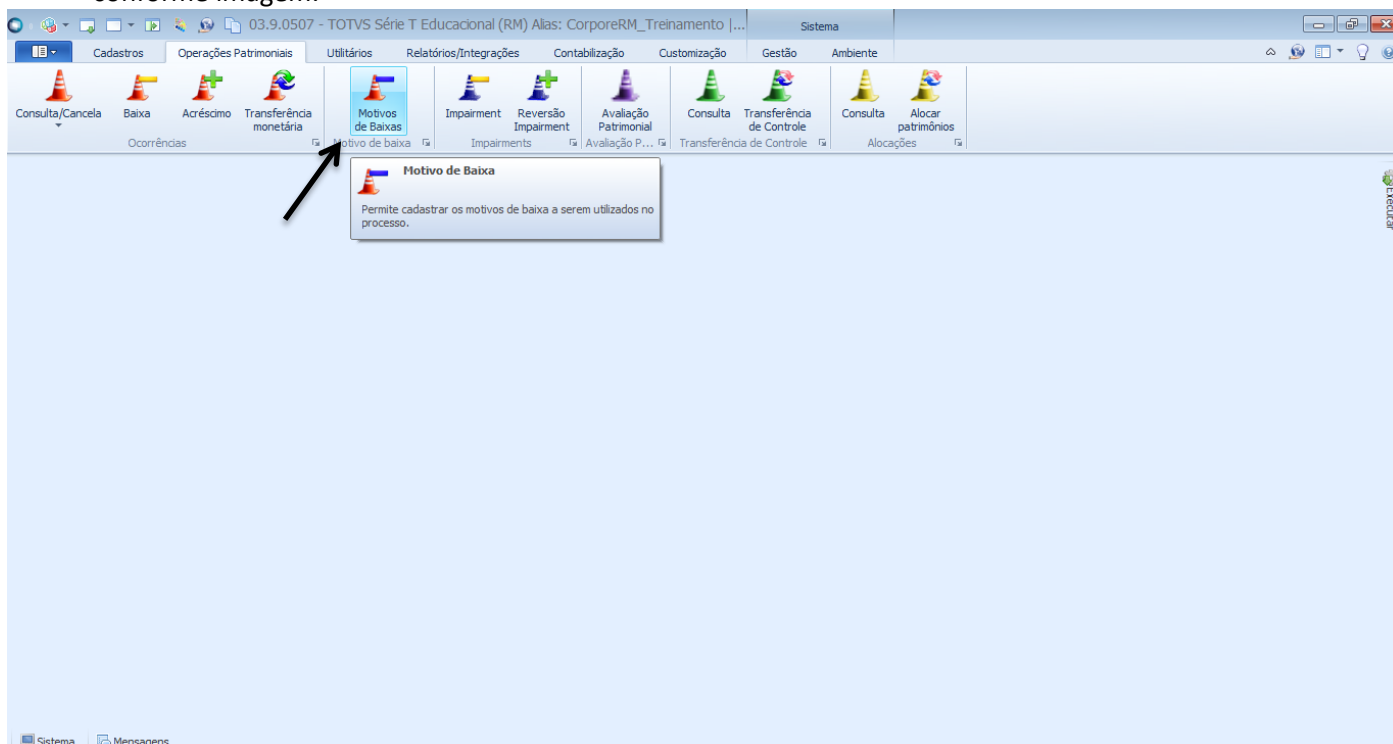



II. Seleção de Filtros

- a) Escolha um filtro que melhor lhe sirva e clique no botão “EXECUTAR”. Serão apresentados registros já cadastrados que respeitem a condição de filtro informada.

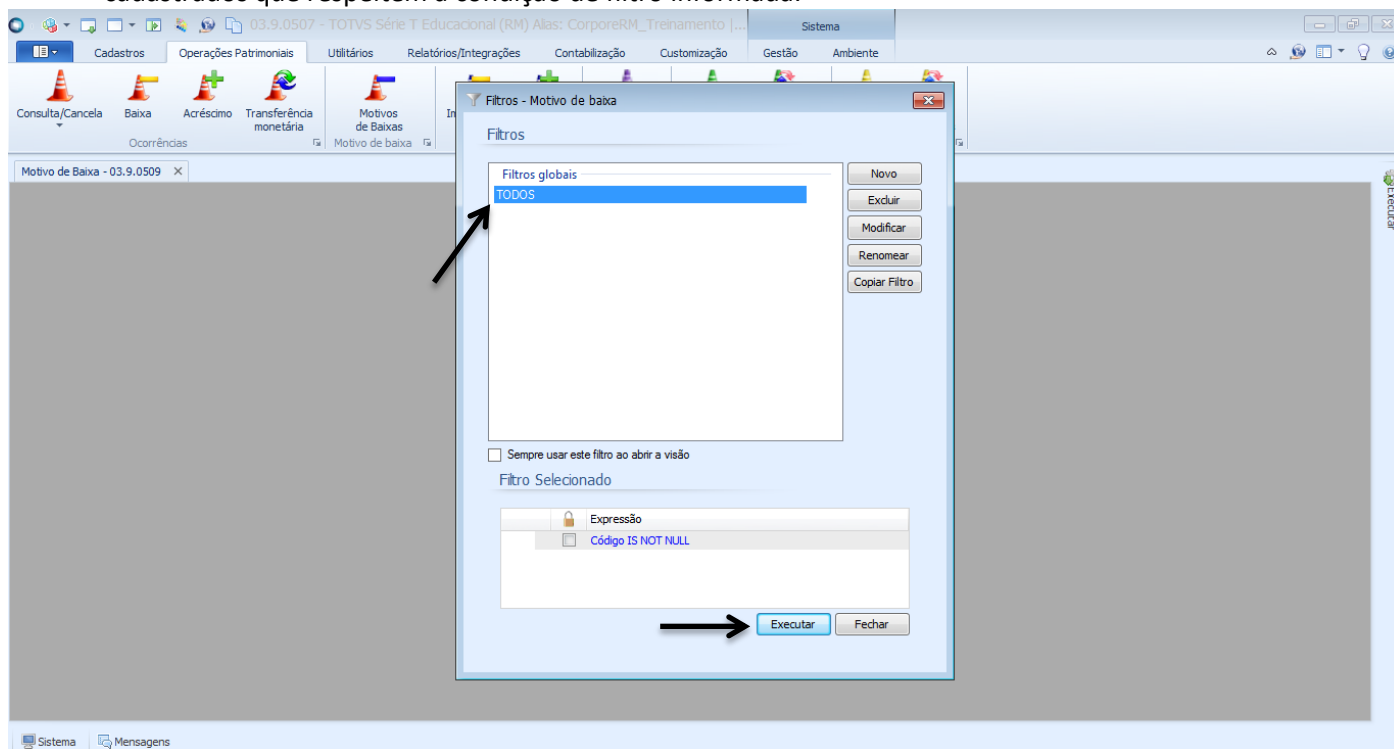



III. Cadastro

- a) Para incluir um novo cadastro de Motivo de Baixa clique no botão que tem aparência de folha, conforme imagem abaixo:

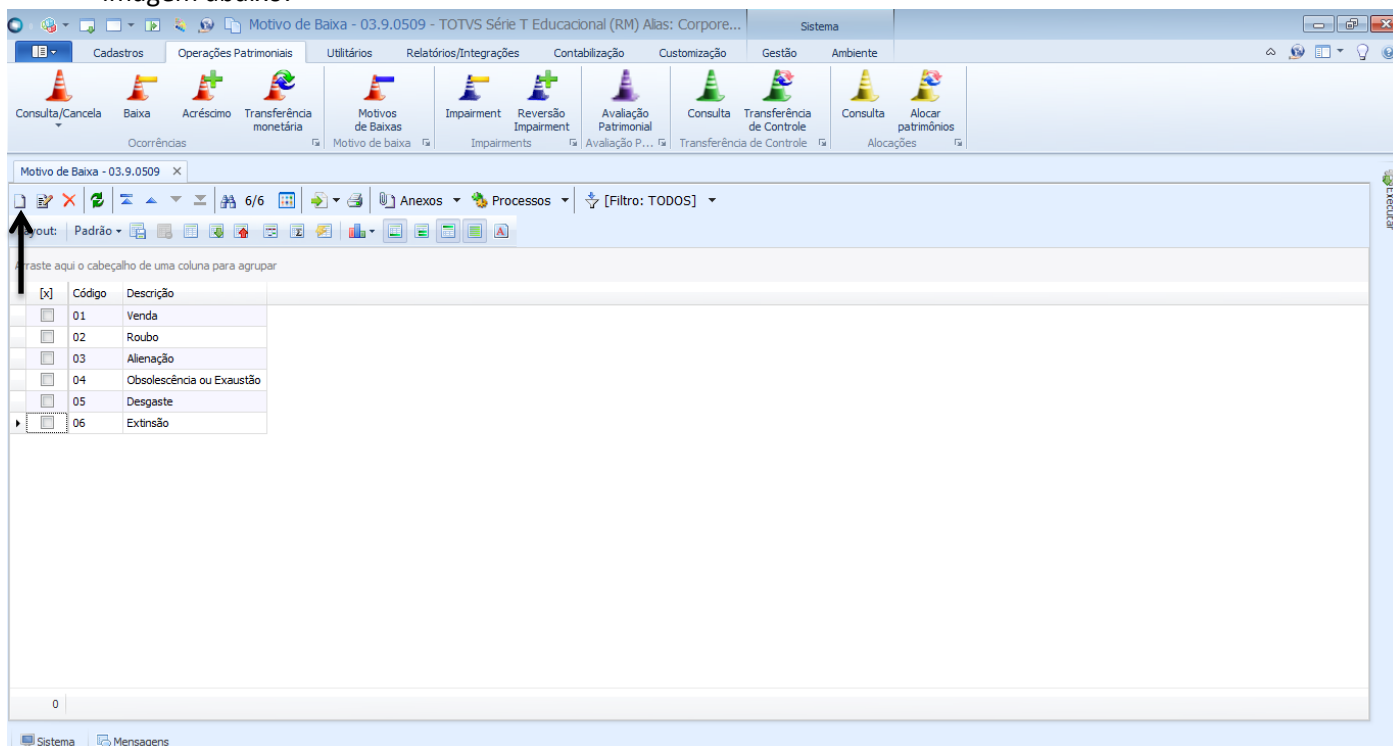

- b) Para este cadastro devemos informar os seguintes campos:

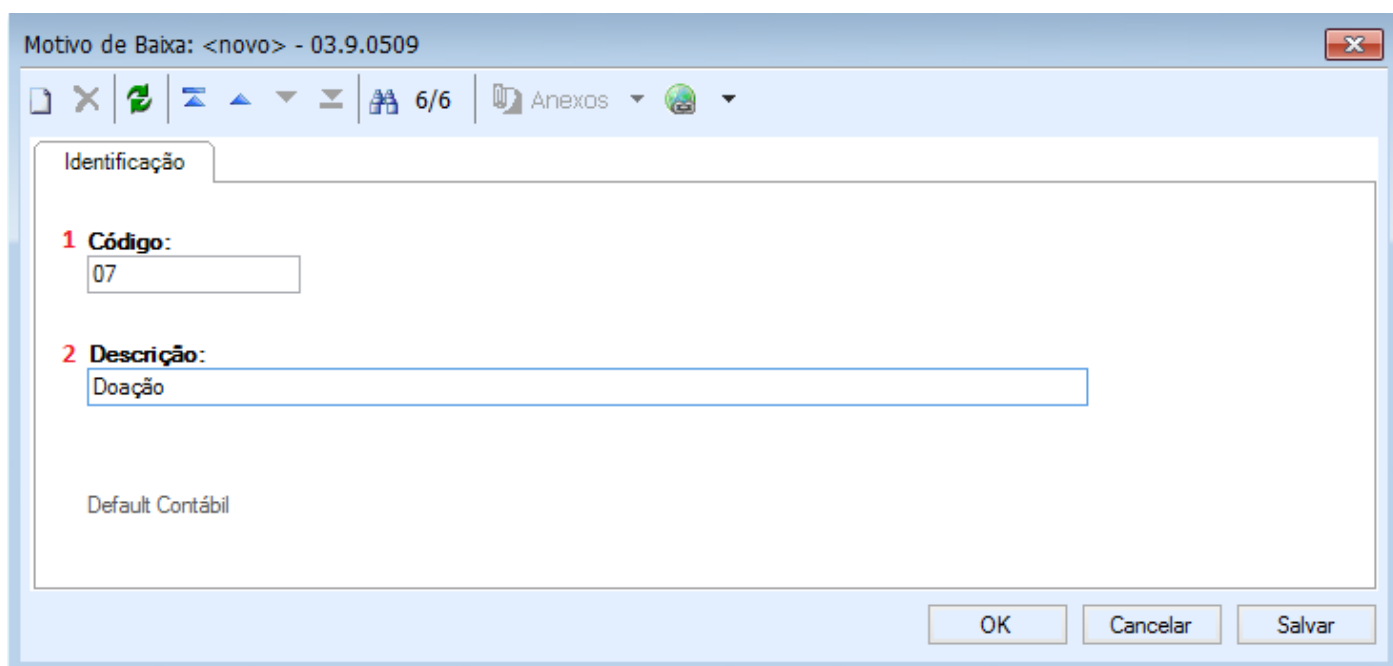



PROCEDIMENTO OPERACIONAL PADRÃO

Código: POP.0189.00

Sistema: TOTVS RM

Módulo: GESTÃO PATRIMONIAL

Processo: CADASTRO MOTIVOS DE BAIXAS



- 1) Campo Código/ este campo possui preenchimento obrigatório. Deve-se atentar a sequência em que segue.
- 2) Campo Descrição/ este campo possui preenchimento obrigatório. Deve ser preenchido com a descrição de um motivo de baixa.

Após preencher todos os campos necessários deve clicar no botão “OK”.

- c) Após clicar em “OK” o registro será salvo.

The screenshot shows the 'Motivos de Baixas' window in the software. The table below is the main data area:

Código	Descrição
<input type="checkbox"/>	01 Venda
<input type="checkbox"/>	02 Roubo
<input type="checkbox"/>	03 Alienação
<input type="checkbox"/>	04 Obsolescência ou Exaustão
<input type="checkbox"/>	05 Desgaste
<input type="checkbox"/>	06 Extinção
<input checked="" type="checkbox"/>	07 Doação

A black arrow points to the 'Doação' row, which is highlighted. The interface also shows a toolbar with various icons and a status bar at the bottom.