



PROCEDIMENTO OPERACIONAL PADRÃO

Código: POP.0192.00

Sistema: TOTVS RM

Módulo: GESTÃO PATRIMONIAL

Processo: ALTERAÇÃO DE MÚLTIPLOS
PATRIMONIOS



Este Procedimento Operacional Padrão define as etapas necessárias de como fazer a Alteração de Múltiplos Patrimônios no Sistema TOTVS RM.

Índice

I. Acesso a Alteração de Múltiplos Patrimonios.....	2
II. Processo de Alteração de Múltiplos Patrimônios	3

ELABORAÇÃO
<ul style="list-style-type: none">• _____• Analista de Suporte• Leticia Mota

APROVAÇÃO
<ul style="list-style-type: none">• _____• Coord. Desenv. de Sistemas• Michel Cordeiro



PROCEDIMENTO OPERACIONAL PADRÃO
Código: **POP.0192.00**
Sistema: **TOTVS RM**
Módulo: **GESTÃO PATRIMONIAL**
Processo: **ALTERAÇÃO DE MÚLTIPLOS PATRIMONIOS**



I. Acesso ao Cadastro

- a) Acesse o Menu Principal, situado no canto superior esquerdo. Selecionar opção BackOffice → Gestão Patrimonial.

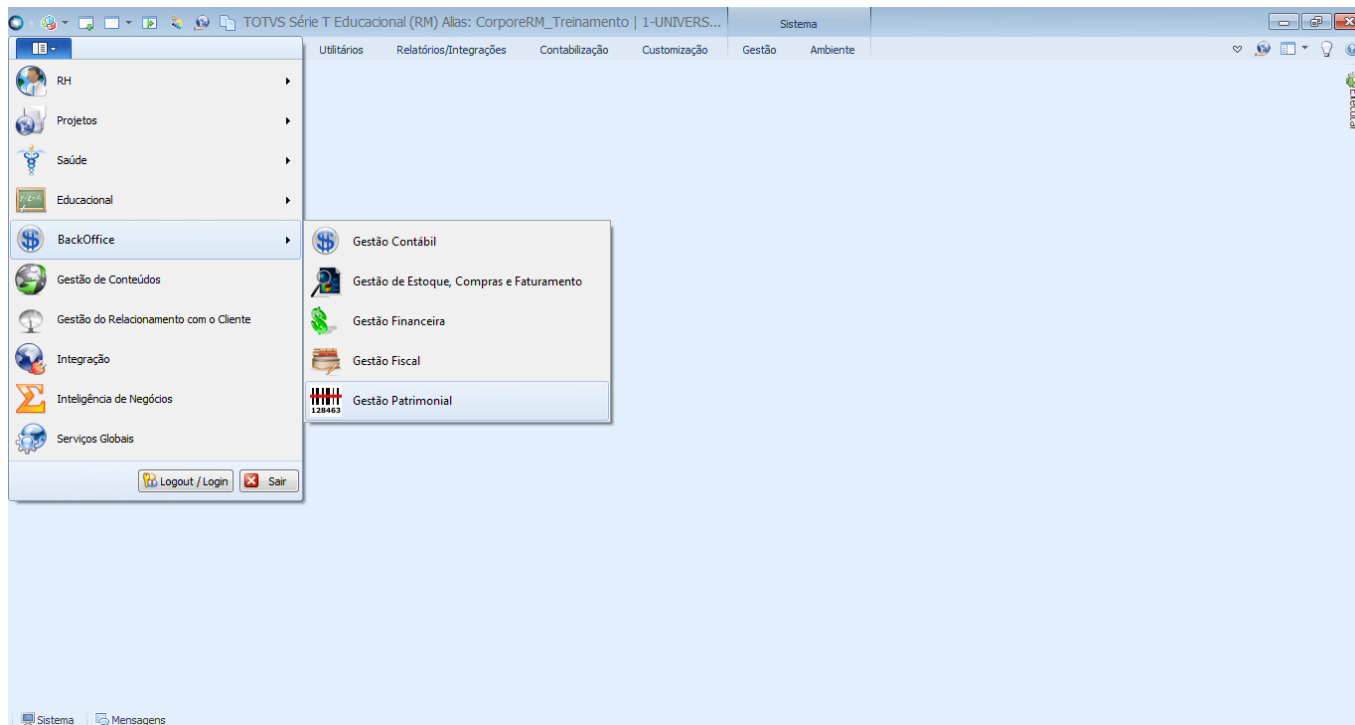

- b) Selecionar a aba “Utilitários”. Uma vez dentro da aba deve clicar no botão “Alteração de Múltiplos Patrimônios”

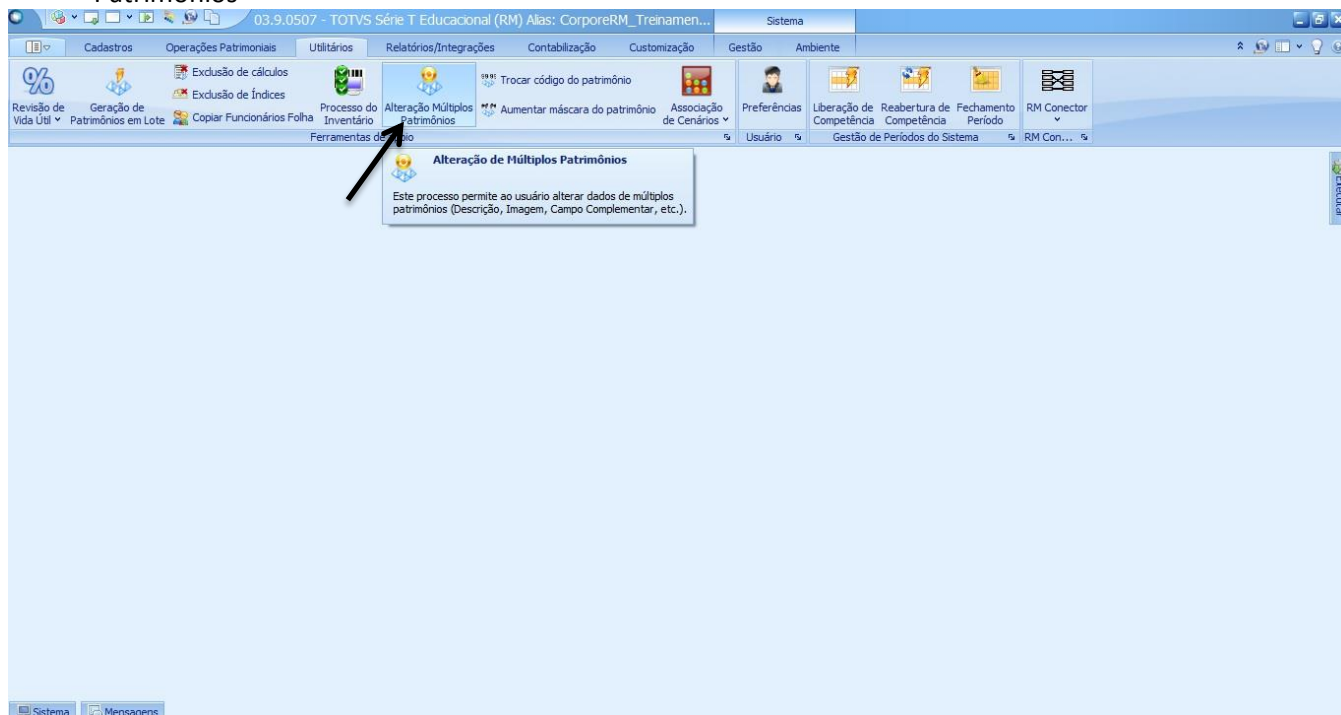



II. Alteração de Múltiplos Patrimônios

- a) O processo de alteração de múltiplos patrimônios tem como objetivo realizar a alteração de vários campos de um ou mais patrimônios de forma simultânea.





PROCEDIMENTO OPERACIONAL PADRÃO
Código: POP.0192.00
Sistema: TOTVS RM
Módulo: GESTÃO PATRIMONIAL
Processo: ALTERAÇÃO DE MÚLTIPLOS PATRIMÔNIOS



- b) Para que seja possível realizar a alteração múltipla de registros, primeiramente deve-se selecionar um ou mais patrimônios através de um filtro, neste serão exibidos apenas os patrimônios ativos que não tenham sido baixados em período anterior.

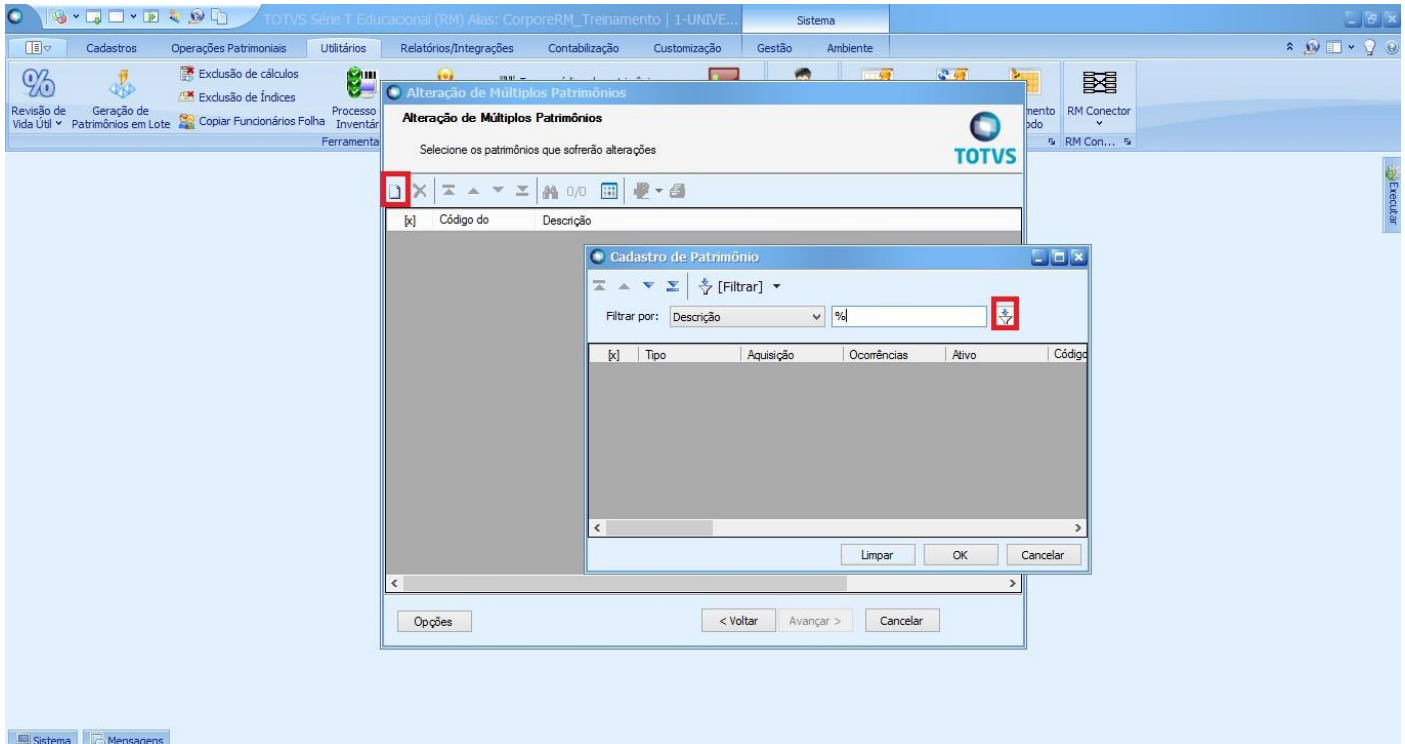

[x]	Tipo	Aquisição	Ocorrências	Ativo	Código do Patrimônio	Agregado	Descrição
<input type="checkbox"/>				●	01.02.0000001		Mansão Ana Lucia
<input type="checkbox"/>				●	01.05.0000001		BEBEDOURO INDUSTRIAL MAT REVESTIMENTO:ACO INOX NORMA MATERIAL-AISI
<input type="checkbox"/>				●	01.05.0000002		COMPRESSOR AR MOTOR.C/ MOTOR TIPO MOTOR:ELETTRICO POTENCIA:2.25KW TENSAO
<input type="checkbox"/>				●	01.05.0000003		COMPRESSOR AR MOTOR.C/ MOTOR TIPO MOTOR:ELETTRICO POTENCIA:2.25KW TENSAO
<input type="checkbox"/>				●	01.05.0000005		CONDICIONADOR
<input type="checkbox"/>				●	01.05.0000006		CONDICIONADOR
<input type="checkbox"/>				●	01.05.0000007		CONDICIONADOR
<input type="checkbox"/>				●	01.05.0000008		CONDICIONADOR
<input type="checkbox"/>				●	01.06.0000001		ALIMENTADO POR BATERIA RECARREGAVEL NICD. ALCANCE DE ATA 9.6 KM EM CAMPO ABERTO. POSSUI 14 CANAIS COM 38 CODIGOS ELIMINADORES DE I
<input type="checkbox"/>				●	01.06.0000002		ALIMENTADO POR BATERIA RECARREGAVEL NICD. ALCANCE DE ATA 9.6 KM EM CAMPO ABERTO. POSSUI 14 CANAIS COM 38 CODIGOS ELIMINADORES DE I
<input type="checkbox"/>				●	01.07.0000001		QUADRO BRANCO MOLDURA.C/MOLDURA
<input type="checkbox"/>				●	01.07.0000002		QUADRO BRANCO MOLDURA.C/MOLDURA
<input type="checkbox"/>				●	01.07.0000003		QUADRO BRANCO MOLDURA.C/MOLDURA
<input type="checkbox"/>				●	01.07.0000004		CADEIRA UNIVERSITÁRIA AZUL E PRETA
<input checked="" type="checkbox"/>				●	01.07.0000005		CADEIRA UNIVERSITÁRIA AZUL E PRETA
<input checked="" type="checkbox"/>				●	01.07.0000006		CADEIRA UNIVERSITÁRIA AZUL E PRETA
<input checked="" type="checkbox"/>				●	01.07.0000007		CADEIRA UNIVERSITÁRIA AZUL E PRETA
<input checked="" type="checkbox"/>				●	01.07.0000008		CADEIRA UNIVERSITÁRIA AZUL E PRETA
<input type="checkbox"/>				●	01.07.0000009		CADEIRA UNIVERSITÁRIA AZUL E PRETA
<input type="checkbox"/>				●	01.07.0000010		CADEIRA UNIVERSITÁRIA AZUL E PRETA
<input type="checkbox"/>				●	01.07.0000011		CADEIRA UNIVERSITÁRIA AZUL E PRETA
<input type="checkbox"/>				●	01.07.0000012		CADEIRA UNIVERSITÁRIA AZUL E PRETA
<input type="checkbox"/>				●	01.07.0000013		CADEIRA UNIVERSITÁRIA AZUL E PRETA
<input type="checkbox"/>				●	01.07.0000014		CADEIRA UNIVERSITÁRIA AZUL E PRETA
<input type="checkbox"/>				●	01.07.0000015		CADEIRA UNIVERSITÁRIA AZUL E PRETA
<input type="checkbox"/>				●	01.07.0000016		CADEIRA UNIVERSITÁRIA AZUL E PRETA
<input type="checkbox"/>				●	01.07.0000017		CADEIRA UNIVERSITÁRIA AZUL E PRETA
<input type="checkbox"/>				●	01.07.0000018		CADEIRA UNIVERSITÁRIA AZUL E PRETA



PROCEDIMENTO OPERACIONAL PADRÃO
Código: **POP.0192.00**
Sistema: **TOTVS RM**
Módulo: **GESTÃO PATRIMONIAL**
Processo: **ALTERAÇÃO DE MÚLTIPLOS PATRIMÔNIOS**



c) Após selecionar os Patrimônios basta clicar em “Avançar” para dar continuidade no processo.

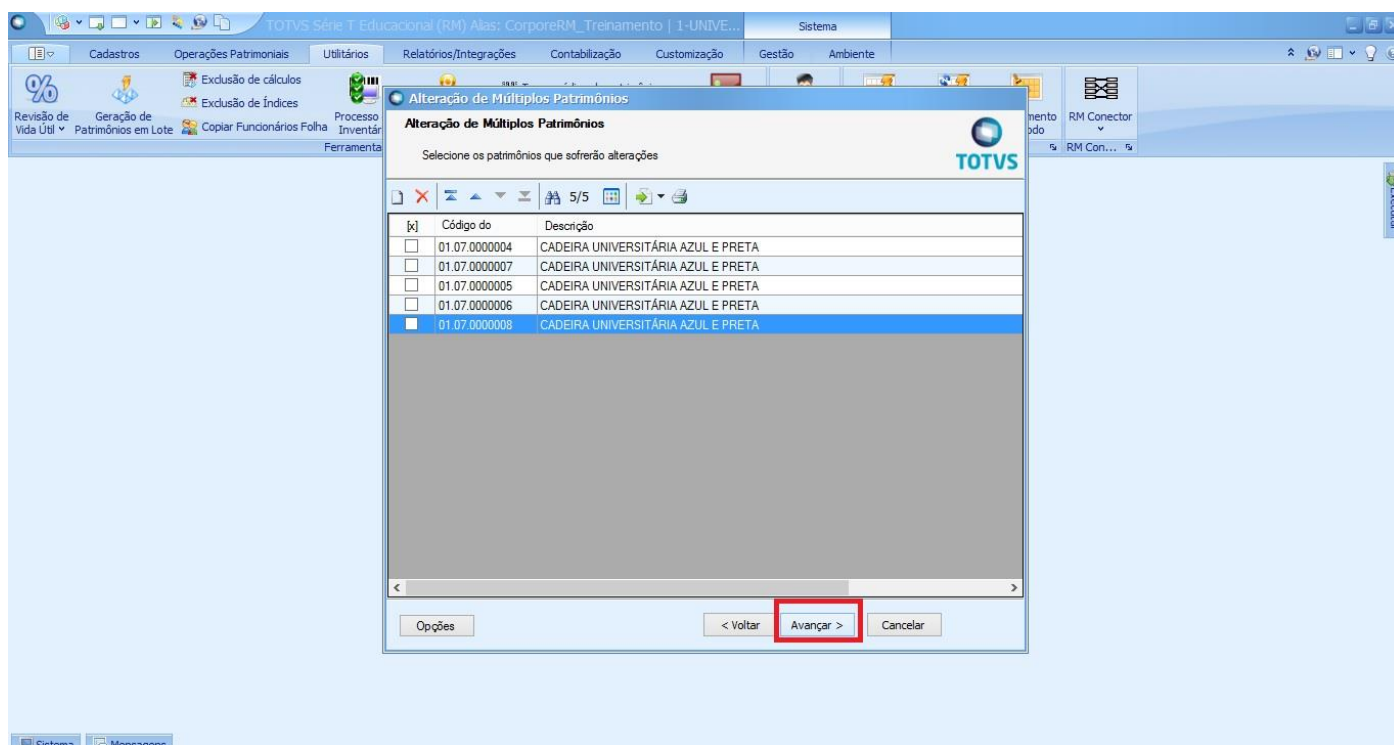

d) Na segunda etapa deverá inserir as modificações desejadas. Através dos seguintes campos:

Descrição: Se este campo for preenchido todos os patrimônios selecionados passarão a contemplar uma nova descrição.

Fornecedor: Se este campo for selecionado e preenchido todos os patrimônios selecionados passarão a contemplar um novo fornecedor. Caso seja apenas selecionado e o campo permaneça em branco o sistema limpará o fornecedor dos patrimônios previamente selecionados.

Número do documento: Se este campo for selecionado e preenchido todos os patrimônios inseridos no processo passarão a contemplar um novo número de documento. Caso seja apenas selecionado e o campo permaneça em branco o sistema limpará o número do documento dos patrimônios previamente selecionados.

Tipo de documento: Se este campo for selecionado e preenchido todos os patrimônios selecionados passarão a contemplar um novo tipo de documento. Caso seja apenas selecionado e o campo permaneça em branco o sistema limpará o tipo de documento dos patrimônios previamente selecionados.

Campo complementar: Se este campo for preenchido todos os patrimônios selecionados passarão a contemplar um novo complemento.

Status: Se esta opção estiver marcada todos os patrimônios selecionados serão ativados, porém se ela estiver desmarcada os patrimônios serão desativados.

Foto: Se este campo for preenchido todos os patrimônios selecionados passarão a contemplar esta nova foto.



PROCEDIMENTO OPERACIONAL PADRÃO
Código: POP.0192.00
Sistema: TOTVS RM
Módulo: GESTÃO PATRIMONIAL
Processo: ALTERAÇÃO DE MÚLTIPLOS PATRIMÔNIOS

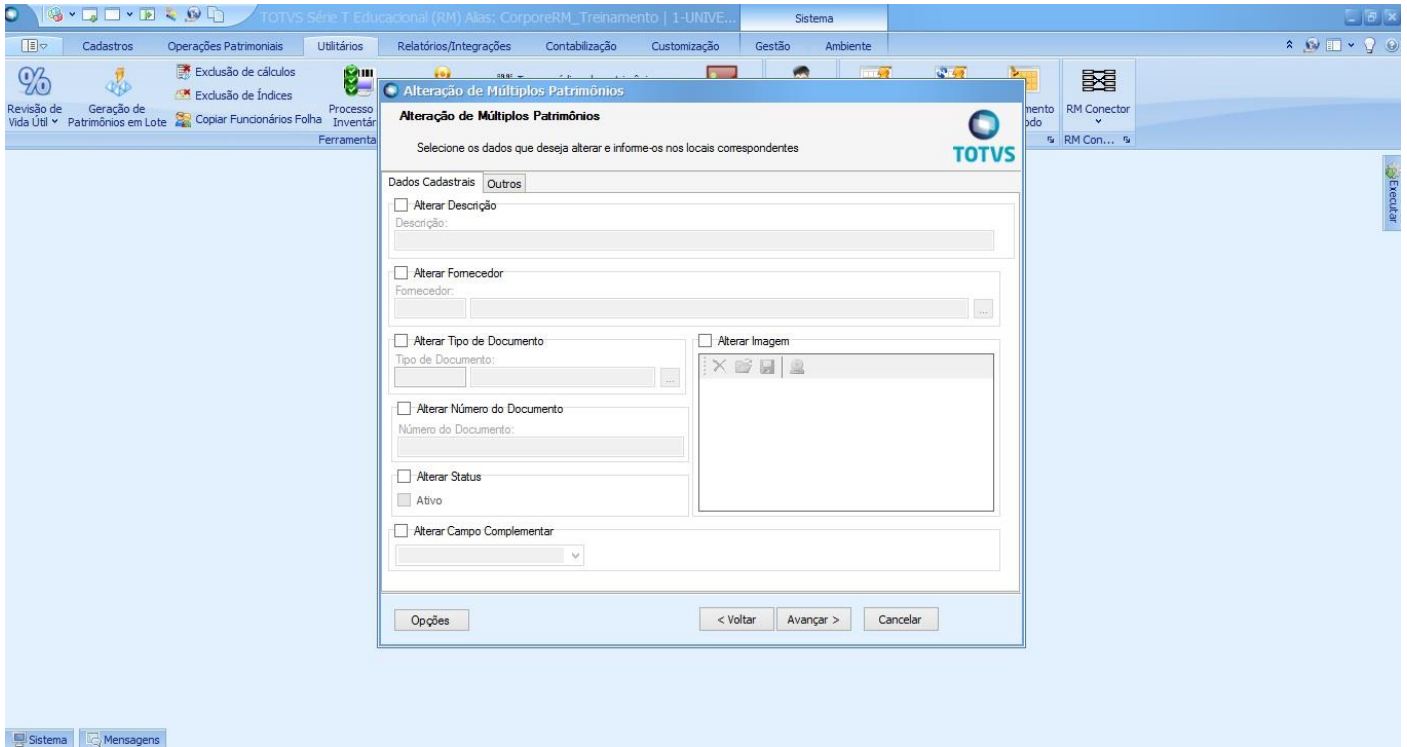

Para preencher um campo basta clicar na caixa de seleção do campo desejado. Após o preenchimento, clica-se em “Ok” e posteriormente em “Avançar”.

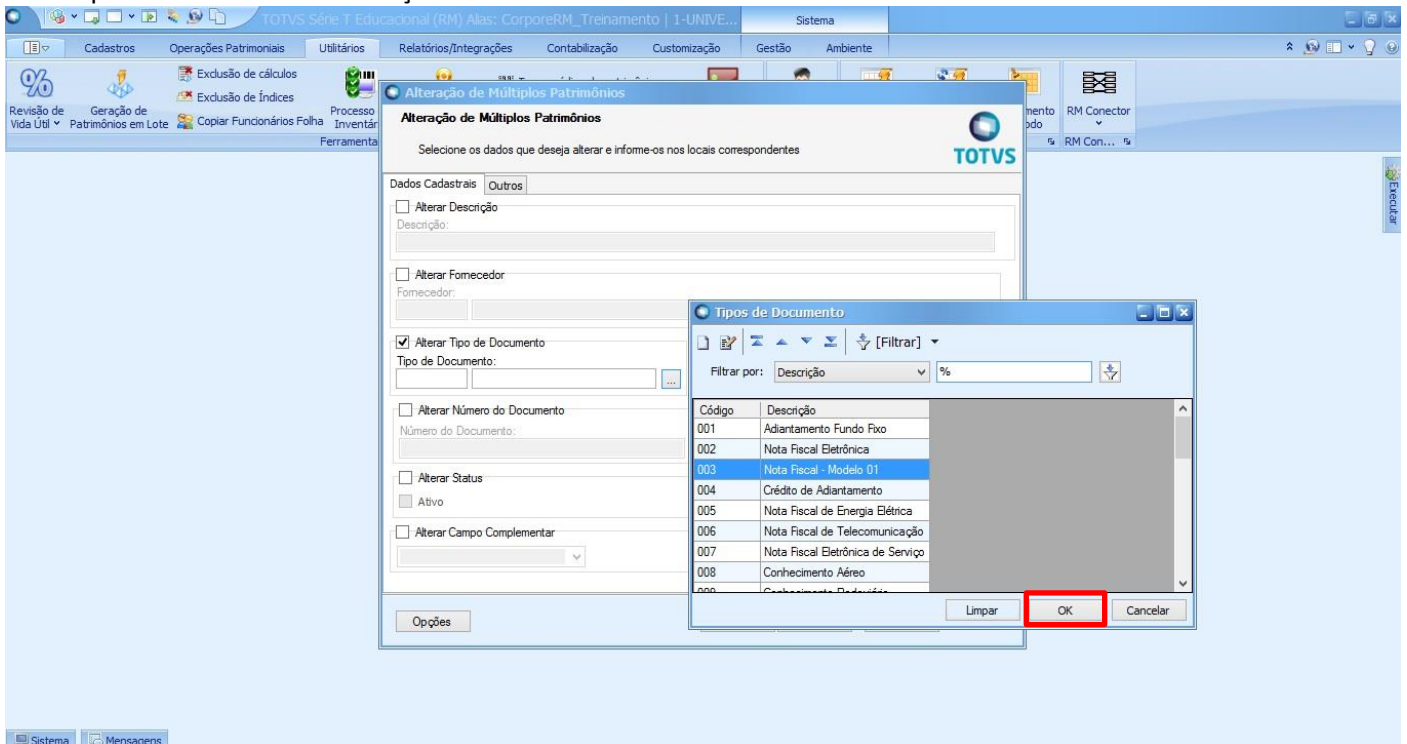



PROCEDIMENTO OPERACIONAL PADRÃO
Código: POP.0192.00
Sistema: TOTVS RM
Módulo: GESTÃO PATRIMONIAL
Processo: ALTERAÇÃO DE MÚLTIPLOS PATRIMÔNIOS

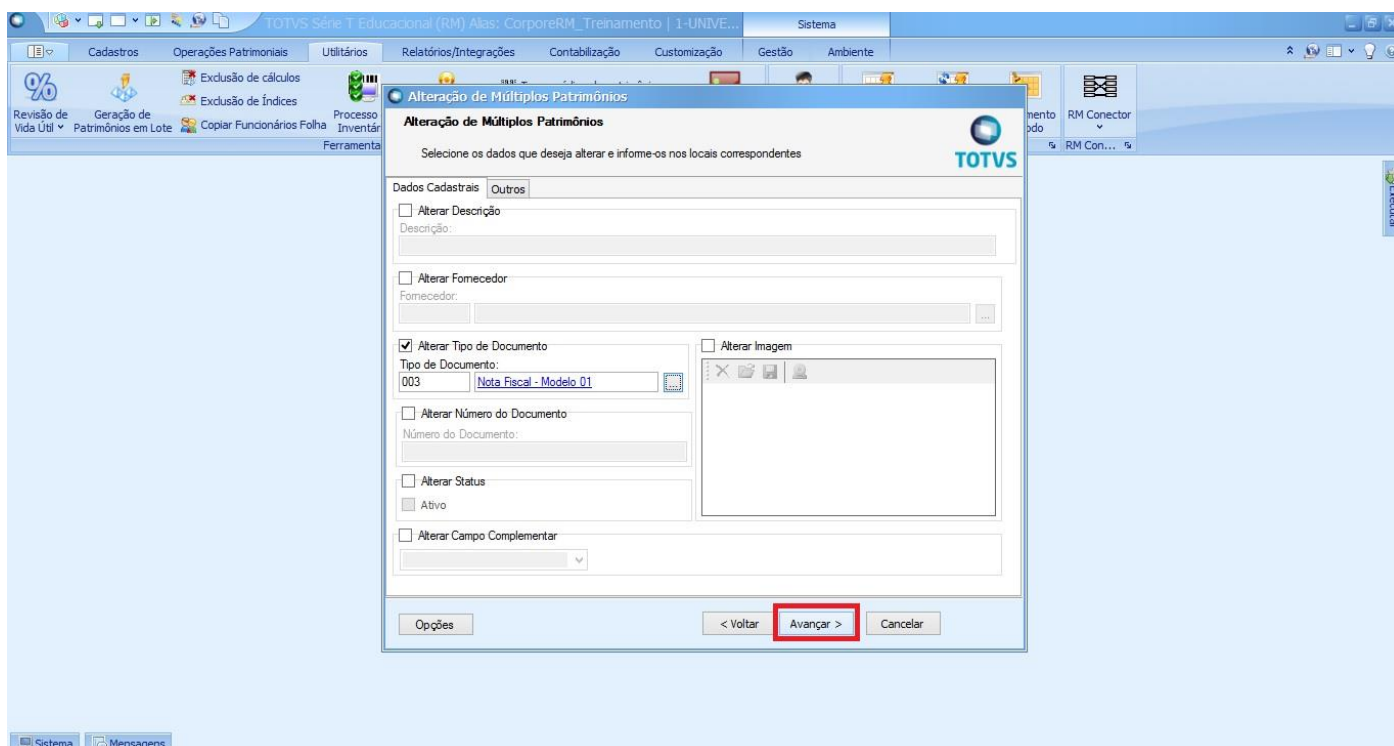

Para finalizar o Processo clica-se em “Executar”.

