



## PROCEDIMENTO OPERACIONAL PADRÃO

Código: POP.0178.00

Sistema: TOTVS RM

Módulo: GESTÃO FINANCEIRA

Processo: VINCULAÇÃO LANÇAMENTO ADIANTAMENTO



Este Procedimento Operacional Padrão define as etapas necessárias de como fazer a Vinculação do Lançamento de Adiantamento no Sistema TOTVS RM.

### Índice

- I. Vinculação Lançamento Adiantamento.....2

ELABORAÇÃO
<ul style="list-style-type: none"><li>• _____</li><li>• Assistente de T&amp;D</li><li>• Maíra Lopes</li></ul>

APROVAÇÃO
<ul style="list-style-type: none"><li>• _____</li><li>• Coord. Desenv. de Sistemas</li><li>• Michel Cordeiro</li></ul>



## PROCEDIMENTO OPERACIONAL PADRÃO

Código: POP.0178.00

Sistema: TOTVS RM

Módulo: GESTÃO FINANCEIRA

Processo: VINCULAÇÃO LANÇAMENTO ADIANTAMENTO



### I. Vinculação Lançamento Adiantamento

a) Acesse o Menu Principal, situado no canto superior esquerdo. Selecionar BackOffice → Gestão Financeira.

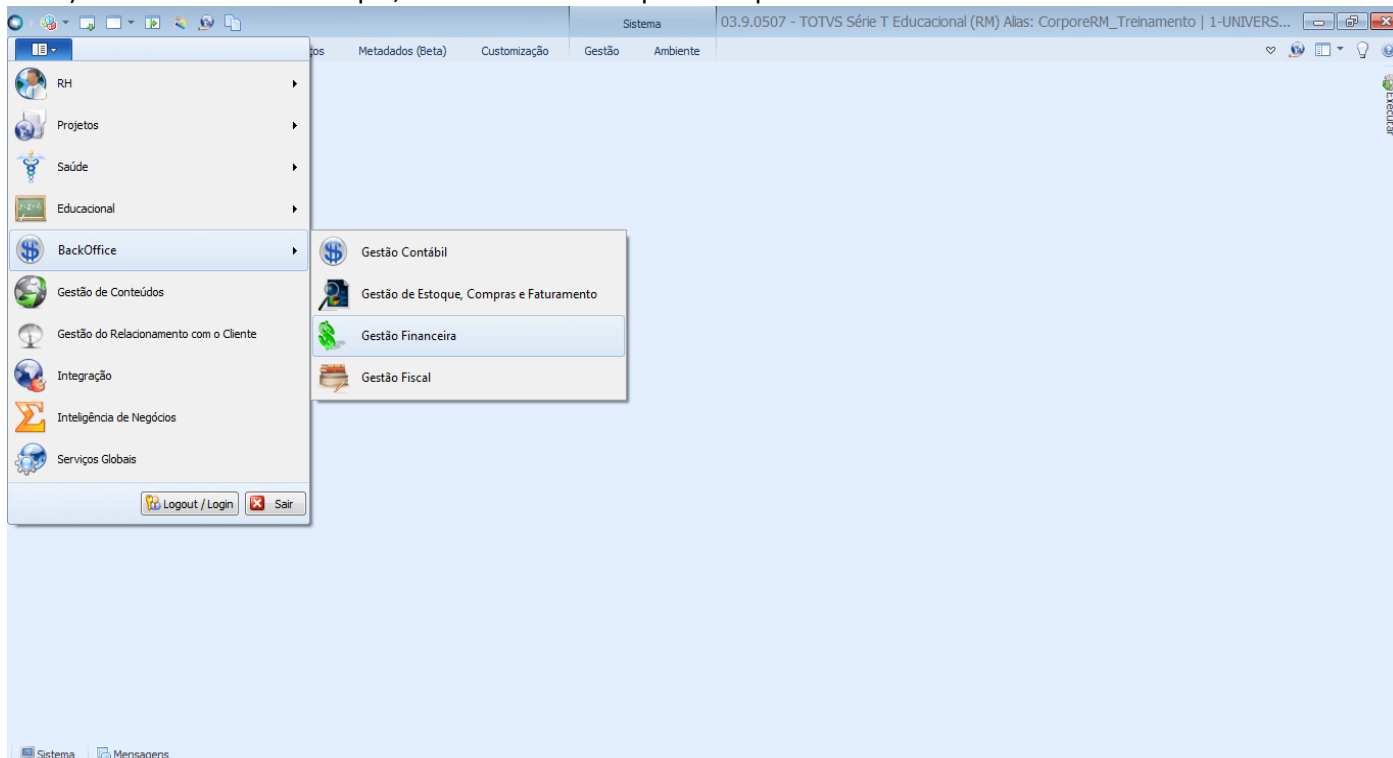

b) Selecionar aba “Contas a Pagar/Receber” depois a opção “Lançamentos”. Conforme imagem abaixo.

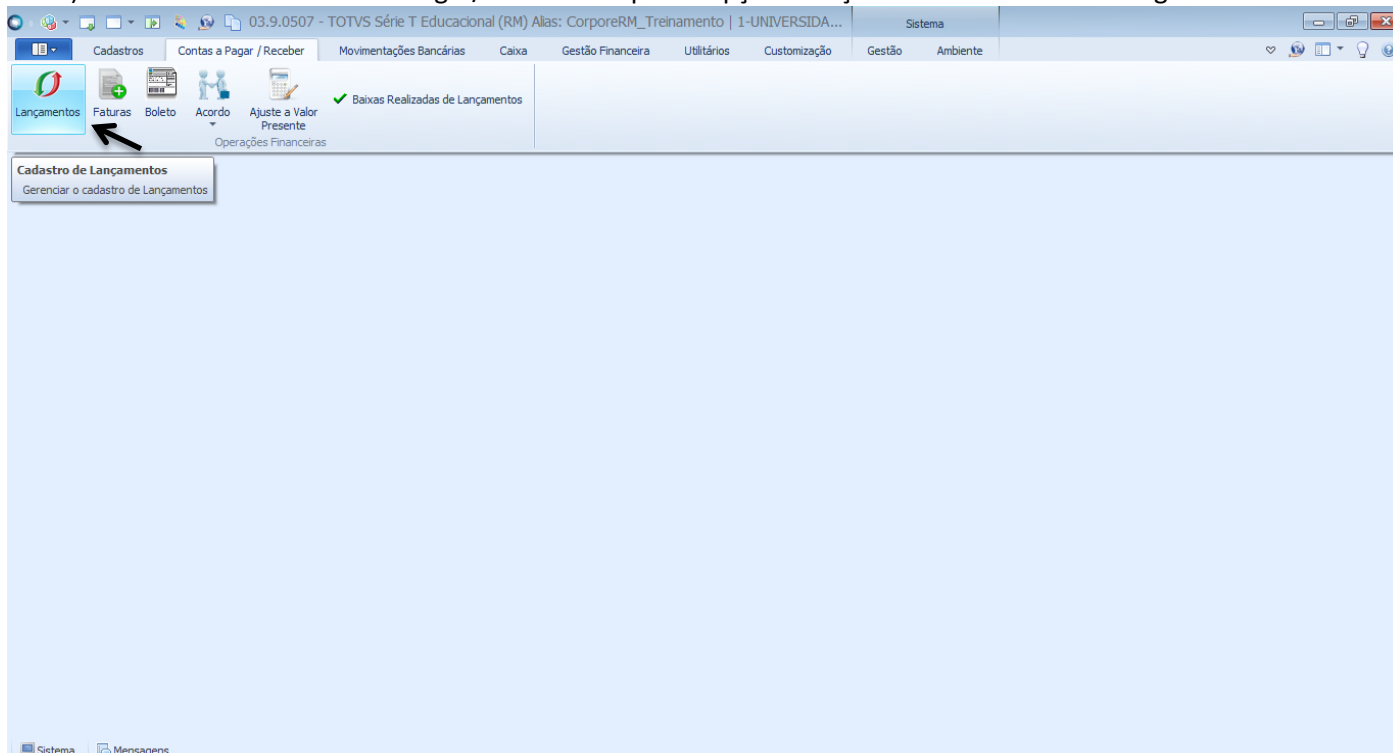



## PROCEDIMENTO OPERACIONAL PADRÃO

Código: POP.0178.00

Sistema: TOTVS RM

Módulo: GESTÃO FINANCEIRA

Processo: VINCULAÇÃO LANÇAMENTO ADIANTAMENTO



- c) Escolha um filtro que melhor lhe sirva e clique no botão “EXECUTAR”. Serão apresentados registros já cadastrados que respeitem a condição de filtro informada. O filtro TODOS aqui é utilizado como exemplo. No entanto, poderá utilizar os filtros por Código do Fornecedor, Razão Social, CNPJ, Número da Nota, Referência, entre outros. Na base de produção você poderá utilizar filtros que já estão criados.

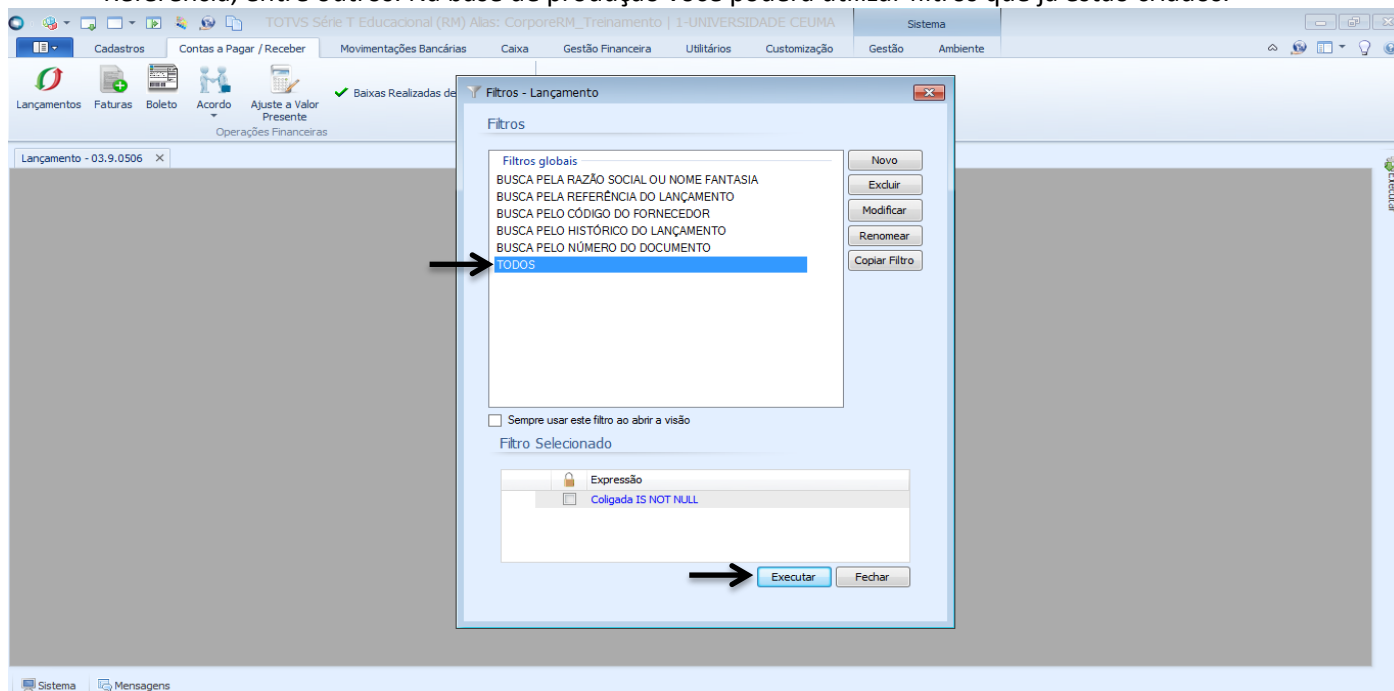

- d) Aparecerão todos os lançamentos. Deverá buscar um lançamento de crédito para vincular a outro lançamento a pagar. Para que haja um lançamento de crédito você deve fazer a baixa de um lançamento de adiantamento. Para vincular marque o lançamento de crédito e vá a Processos → Vincular Lançamentos. Conforme imagem abaixo:

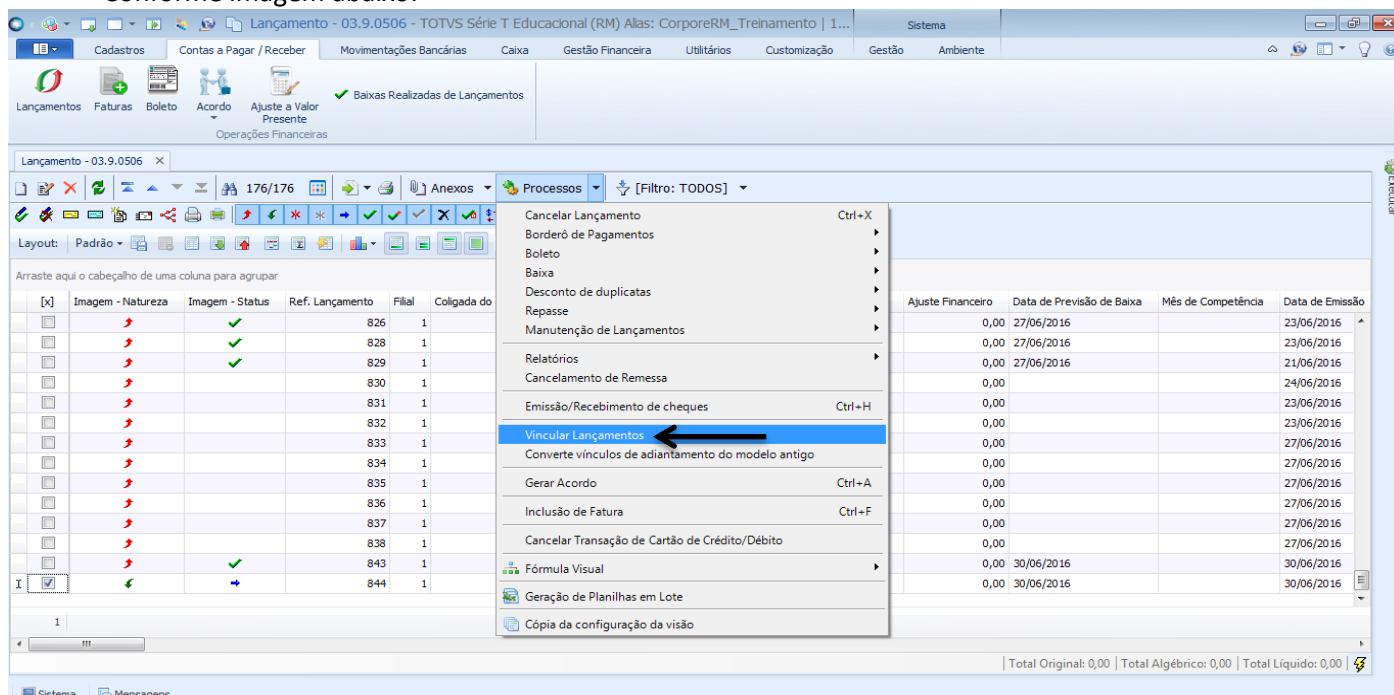



## PROCEDIMENTO OPERACIONAL PADRÃO

Código: POP.0178.00

Sistema: TOTVS RM

Módulo: GESTÃO FINANCEIRA

Processo: VINCULAÇÃO LANÇAMENTO ADIANTAMENTO



**CEUMA**  
GRUPO EDUCACIONAL  
CEUMA FAMAZ UNIEURO

- e) Aparecerão todos os lançamentos referentes aquele Fornecedor e que estão aptos a serem vinculados ao lançamento de crédito. Eles estarão disponíveis na caixa marcada de vermelho, você deverá selecionar o lançamento e clicar no botão "TOTAL". Conforme imagem.

Ref: 844 Cli/For: 000785 - MOVEL PLAST  
Valor Disponível Com Retenções: R\$ 200,00  
Valor Disponível Sem Retenções: R\$ 200,00  
Valor Original: R\$ 200,00  
Valor Disponível: R\$ 200,00  
Total Vinculado: R\$ 0,00

[x]	Referência	Cliente/Fornecedor	Tipo Documento	Cotação	Valor Original	Valor Líquido	Valor Disponível	Valor Vinculado	N D
<input checked="" type="checkbox"/>	406	000785	Nota Fiscal Eletr...		R\$ 756,00	R\$ 756,00	R\$ 756,00	0,00	R\$ 0,00

Total

- f) Ao ser vinculado o lançamento aparece na caixa de cima. Para finalizar o vínculo deve clicar no botão "OK".

Ref: 844 Cli/For: 000785 - MOVEL PLAST  
Valor Disponível Com Retenções: R\$ 0,00  
Valor Disponível Sem Retenções: R\$ 0,00  
Valor Original: R\$ 200,00  
Valor Disponível: R\$ 0,00  
Total Vinculado: R\$ 200,00

[x]	Referência	Cliente/Fornecedor	Tipo Documento	Cotação	Valor Original	Valor Líquido	Valor Disponível	Valor Vinculado	N D
<input checked="" type="checkbox"/>	406	000785	Nota Fiscal Eletrón...	0,0000	R\$ 756,00	R\$ 756,00	R\$ 756,00	200,00	00

Total



## PROCEDIMENTO OPERACIONAL PADRÃO

Código: POP.0178.00

Sistema: TOTVS RM

Módulo: GESTÃO FINANCEIRA

Processo: VINCULAÇÃO LANÇAMENTO ADIANTAMENTO



**CEUMA**  
GRUPO EDUCACIONAL  
CEUMA FAMAZ UNIEURO

- g) Caso queira verificar se a vinculação foi efetuada com sucesso abra o lançamento a pagar e vá na aba Valores→Adicionais. Na caixa onde há vínculos aparecerá o valor do Adiantamento. Quando for realizada a baixa deste título o valor do adiantamento será abatido do valor total do documento.

The screenshot displays the 'Lançamento' window in the TOTVS RM system. The 'Adicionais' tab is active, and the 'Vínculos' section is highlighted with a red box. The 'Vínculos' section shows the following values:

Vínculo	Valor
Adiantamento	200,00
Devolução	0,00
Nota Crédito	0,00

The 'Ajuste Financeiro' field is also visible, showing a value of 0,00. The background shows a list of launchments with columns for 'Imagem - Natureza', 'Imagem - Status', and 'Ref. Lançament'.