



## PROCEDIMENTO OPERACIONAL PADRÃO

Código: POP.0169.00

Sistema: TOTVS RM

Módulo: GESTÃO FINANCEIRA

Processo: DESVINCULAR LANÇAMENTO DO BORDERÔ DE PAGAMENTO



Este Procedimento Operacional Padrão define as etapas necessárias de como Desvincular Lançamento do Borderô de Pagamento no Sistema TOTVS RM.

### Índice

- I. Desvincular Lançamento do Borderô de Pagamento.....2

ELABORAÇÃO
<ul style="list-style-type: none"><li>• _____</li><li>• Assistente de T&amp;D</li><li>• Maíra Lopes</li></ul>

APROVAÇÃO
<ul style="list-style-type: none"><li>• _____</li><li>• Coord. Desenv. de Sistemas</li><li>• Michel Cordeiro</li></ul>



## PROCEDIMENTO OPERACIONAL PADRÃO

Código: POP.0169.00

Sistema: TOTVS RM

Módulo: GESTÃO FINANCEIRA

Processo: DESVINCULAR LANÇAMENTO DO BORDERÔ DE PAGAMENTO



### I. Desvincular Lançamento do Borderô de Pagamento

a) Acesse o Menu Principal, situado no canto superior esquerdo . Seleccionar BackOffice → Gestão Financeira.

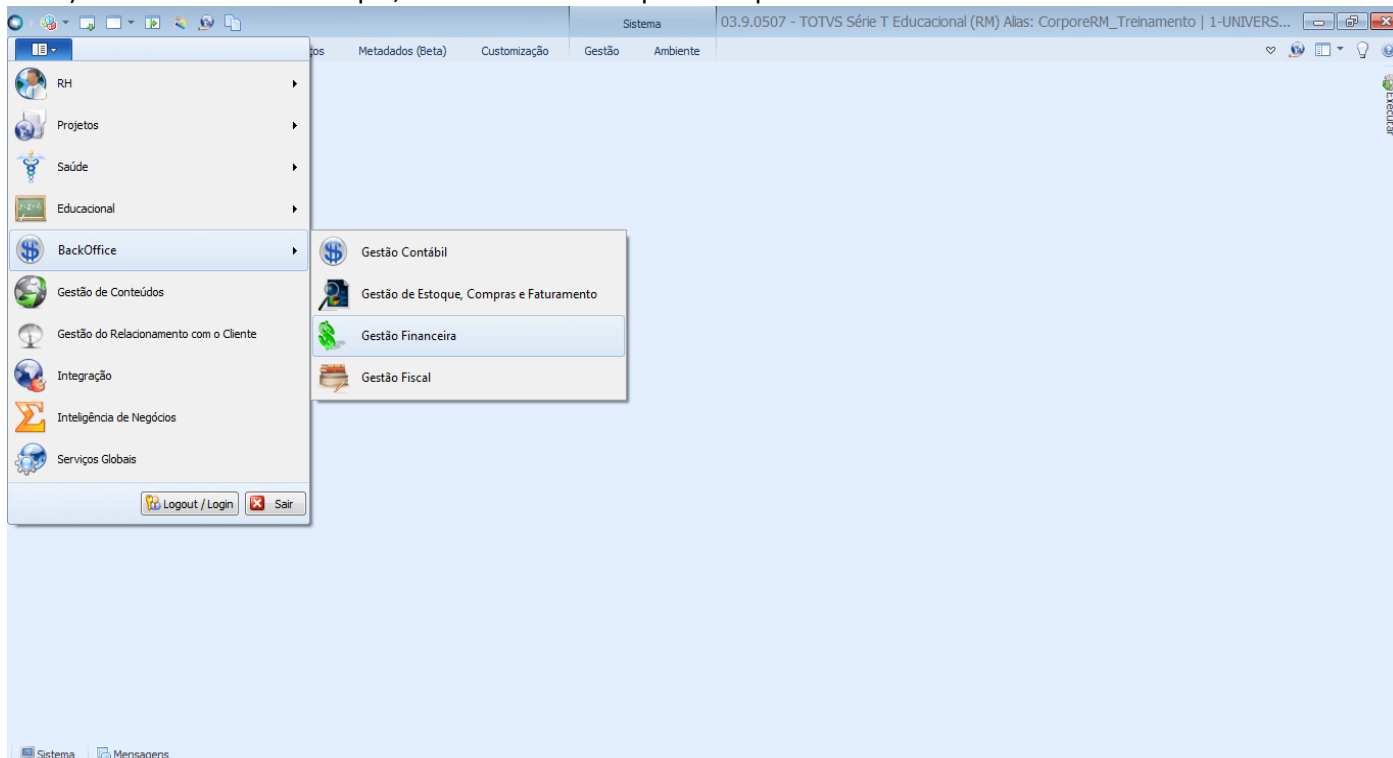

b) Seleccionar aba “Movimentações Bancárias” depois a opção “Borderô de Pagamentos”. Conforme imagem abaixo.

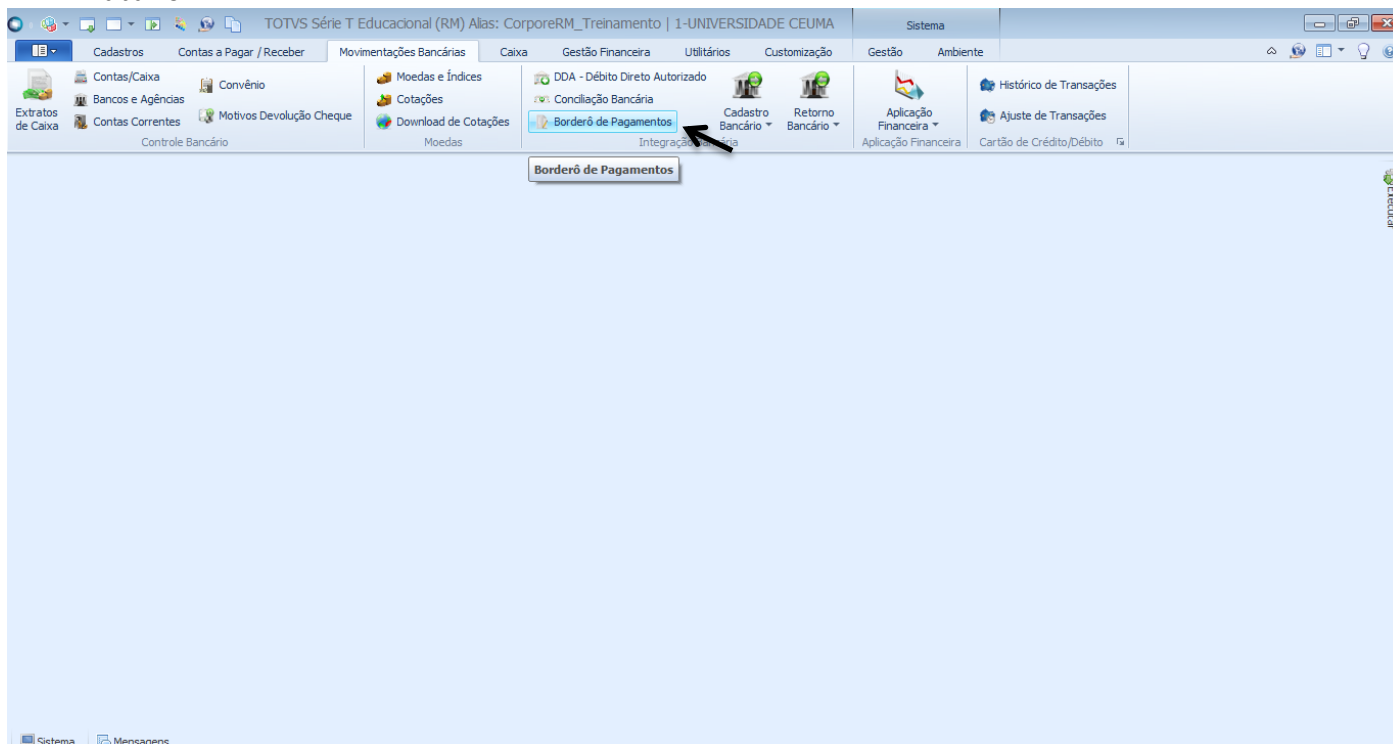



## PROCEDIMENTO OPERACIONAL PADRÃO

Código: POP.0169.00

Sistema: TOTVS RM

Módulo: GESTÃO FINANCEIRA

Processo: DESVINCULAR LANÇAMENTO DO BORDERÔ DE PAGAMENTO



- c) Escolha um filtro que melhor lhe sirva e clique no botão “EXECUTAR”. Serão apresentados registros já cadastrados que respeitem a condição de filtro informada. O filtro TODOS aqui é utilizado como exemplo. No entanto, poderá criar filtros por Código do Fornecedor, Razão Social, CNPJ, Número da Nota, Referência, entre outros. Na base de produção você poderá utilizar filtros que já estão criados.

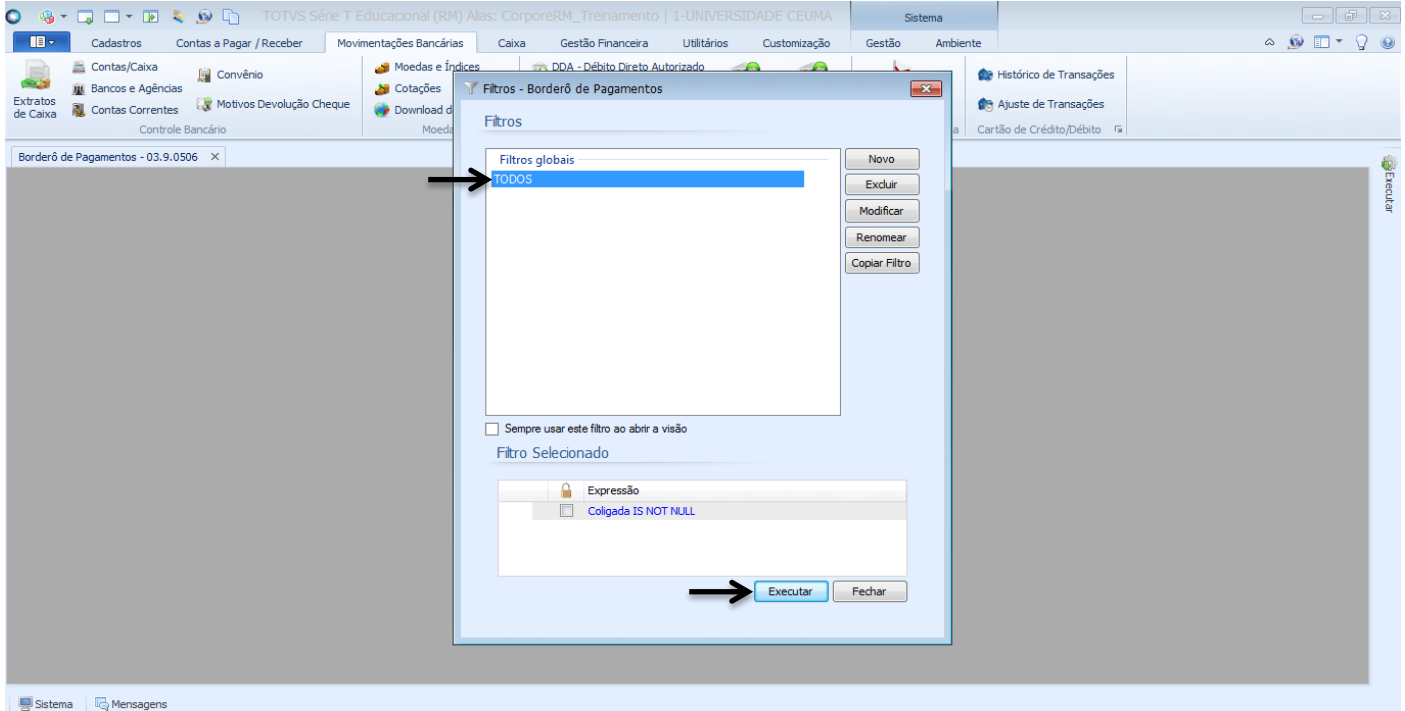

- d) Aparecerão todos os borderôs. Deverá selecionar o borderô o qual você deseja desvincular e ir a Anexos → Lançamentos. Conforme imagem abaixo:

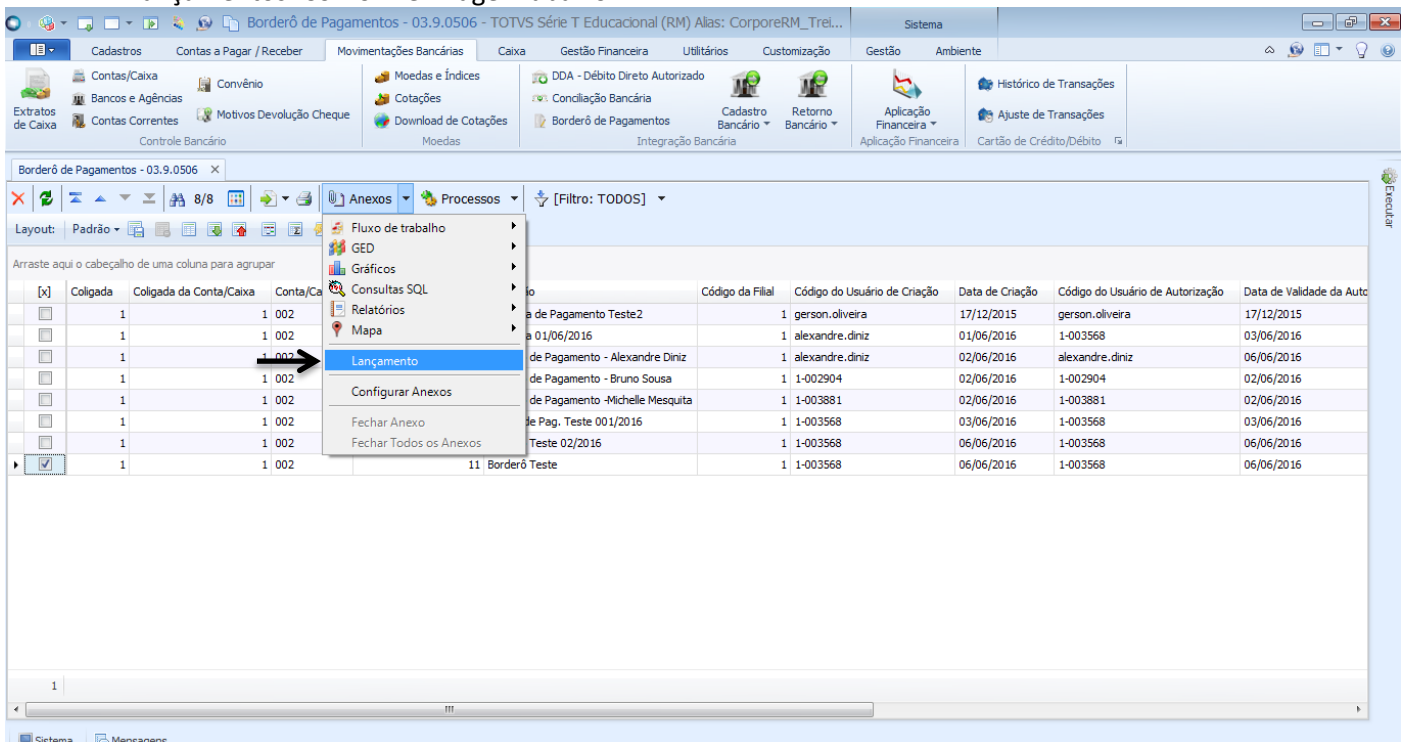



## PROCEDIMENTO OPERACIONAL PADRÃO

Código: POP.0169.00

Sistema: TOTVS RM

Módulo: GESTÃO FINANCEIRA

Processo: DESVINCULAR LANÇAMENTO DO BORDERÔ DE PAGAMENTO



e) Abre uma tela com lançamentos que estão dentro do borderô. Deverá marcar qual ou quais lançamentos deseja desvincular do borderô e ir a Processos → Borderô de Pagamentos → Desvincular Borderô de Pagamentos.

**Obs: Você só poderá desvincular um lançamento em dois casos:**

**1 – Caso ainda não tenha realizado o processo de Remessa de Pagamento;**

**2 – Caso já tenha emitido a Remessa de Pagamento só poderá desvincular o lançamento que deu algum erro no momento do processamento do arquivo pelo banco.**

A captura de tela mostra a interface do sistema TOTVS. No topo, há uma barra de menu com opções como 'Cadastros', 'Contas a Pagar / Receber', 'Movimentações Bancárias', 'Caixa', 'Gestão Financeira', 'Utilitários', 'Customização', 'Gestão' e 'Ambiente'. Abaixo, há uma barra de ferramentas com ícones para 'Anexos', 'Processos' e 'Filtro: TODOS'. O painel principal exibe uma tabela de lançamentos com as seguintes colunas: 'Coligada', 'Coligada da Conta/Caixa', 'Conta/Caixa', 'Referência do Borderô', 'Descrição' e 'Código'. A tabela contém 11 linhas de dados. Uma janela de contexto 'Anexos' está aberta sobre a tabela, com o menu 'Desvincular Borderô de Pagamentos' selecionado. Uma seta indica o clique no ícone de seleção na primeira linha da tabela. Outra seta indica o clique no ícone de seleção na segunda linha da tabela.

Coligada	Coligada da Conta/Caixa	Conta/Caixa	Referência do Borderô	Descrição	Código
<input type="checkbox"/>	1	1 002	4	Remessa de Pagamento Teste2	
<input type="checkbox"/>	1	1 002	5	Remessa 01/06/2016	
<input type="checkbox"/>	1	1 002	6	Borderô de Pagamento - Alexandre Diniz	
<input type="checkbox"/>	1	1 002	7	Borderô de Pagamento - Bruno Sousa	
<input type="checkbox"/>	1	1 002	8	Borderô de Pagamento - Michelle Mesquita	
<input type="checkbox"/>	1	1 002	9	Ordem de Pag. Teste 001/2016	
<input type="checkbox"/>	1	1 002	10	Borderô Teste 02/2016	
<input checked="" type="checkbox"/>	1	1 002	11	Borderô Teste	

f) Deve informar o motivo pelo qual está desvinculando o lançamento. Logo após clicar no botão "Executar".

A captura de tela mostra a interface do sistema TOTVS com a janela 'Desvincular Borderô de Pagamentos' aberta. A janela contém o título 'Dados da Desvinculação de Borderô de Pagamento' e o subtítulo 'Informe o motivo'. Há um campo de texto para 'Motivo:' e um botão 'Executar' destacado com uma seta. A janela de contexto 'Anexos' está ainda aberta sobre a tabela de lançamentos, com o ícone de seleção na primeira linha selecionado. A barra de status na parte inferior da janela principal mostra: 'Total Original: 0,00 | Total Alébrico: 0,00 | Total Líquido: 0,00'.



## PROCEDIMENTO OPERACIONAL PADRÃO

Código: POP.0169.00

Sistema: TOTVS RM

Módulo: GESTÃO FINANCEIRA

Processo: DESVINCULAR LANÇAMENTO DO BORDERÔ DE PAGAMENTO



g) Após o processo finalizar aparecerá que a execução do processo foi concluída com sucesso.

The screenshot displays the TOTVS RM software interface. A modal window titled "Desvincular Borderô de Pagamentos" is open, showing a green checkmark icon and the text "Execução concluída". Below this, a message states "A execução do processo foi concluída com sucesso." and provides the following details:

Solicitado em:	Iniciado em:	Finalizado em:
07/06/2016 17:03:53	07/06/2016 17:03:59	07/06/2016 17:04:12

The background interface shows a table with columns for "Coligada", "Coligada da Conta/Caixa", "Conta/Caixa", and "Referência". The table contains several rows with values "1" and "1 002". At the bottom of the interface, there is a status bar with the text "Total Original: 0,00 | Total Algebrico: 0,00 | Total Liquido: 0,00".