



PROCEDIMENTO OPERACIONAL PADRÃO

Código: POP.0167.00

Sistema: TOTVS RM

Módulo: GESTÃO FINANCEIRA

Processo: BAIXA LANÇAMENTO SIMPLIFICADO



Este Procedimento Operacional Padrão define as etapas necessárias de como fazer Baixa Lançamento Simplificado no Sistema TOTVS RM.

Índice

I. Baixa Lançamento Simplificado.....	2
---------------------------------------	---

ELABORAÇÃO
<ul style="list-style-type: none">• _____• Assistente de T&D• Maíra Lopes

APROVAÇÃO
<ul style="list-style-type: none">• _____• Coord. Desenv. de Sistemas• Michel Cordeiro



PROCEDIMENTO OPERACIONAL PADRÃO

Código: POP.0167.00

Sistema: TOTVS RM

Módulo: GESTÃO FINANCEIRA

Processo: BAIXA LANÇAMENTO SIMPLIFICADO



I. Baixa Lançamento Simplificado

a) Acesse o Menu Principal, situado no canto superior esquerdo. Selecionar BackOffice → Gestão Financeira.

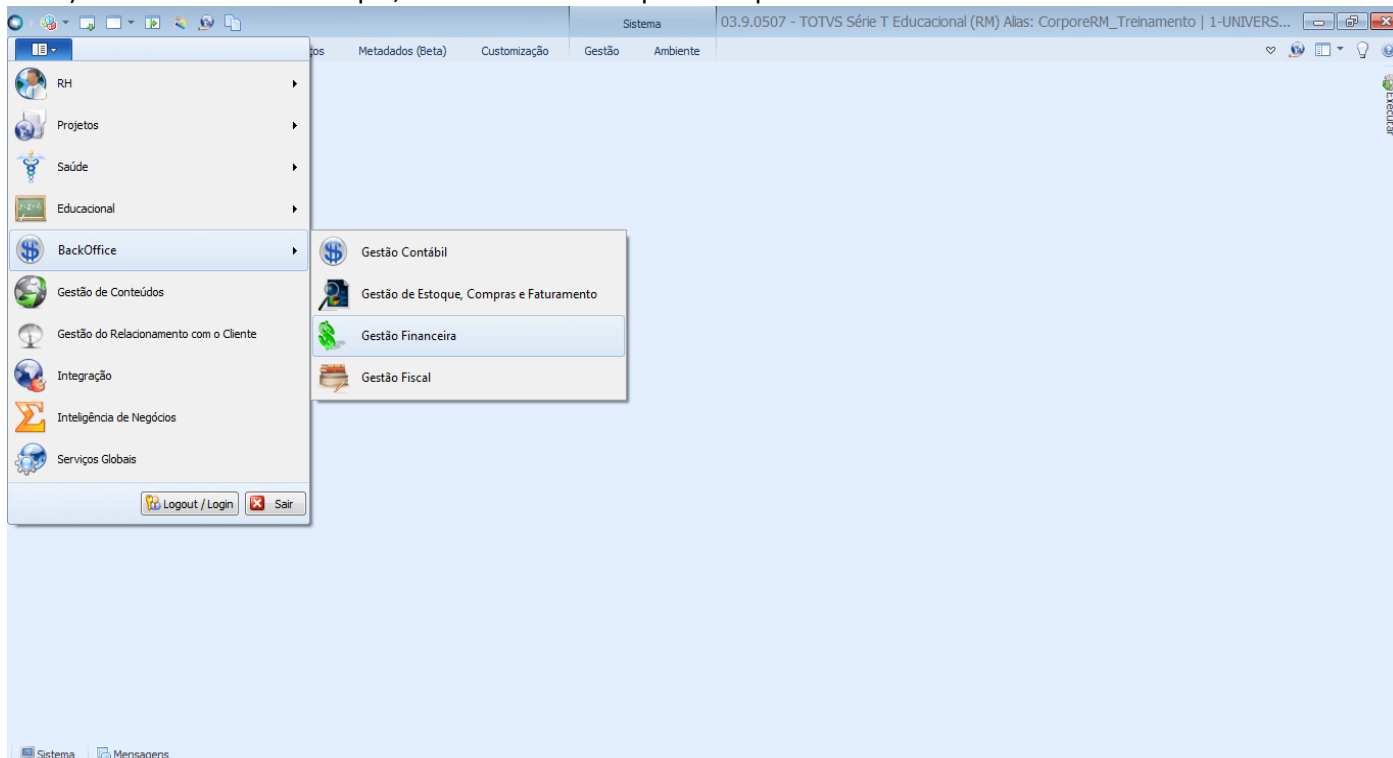

b) Selecionar aba “Contas a Pagar/Receber” depois a opção “Lançamentos”. Conforme imagem abaixo.

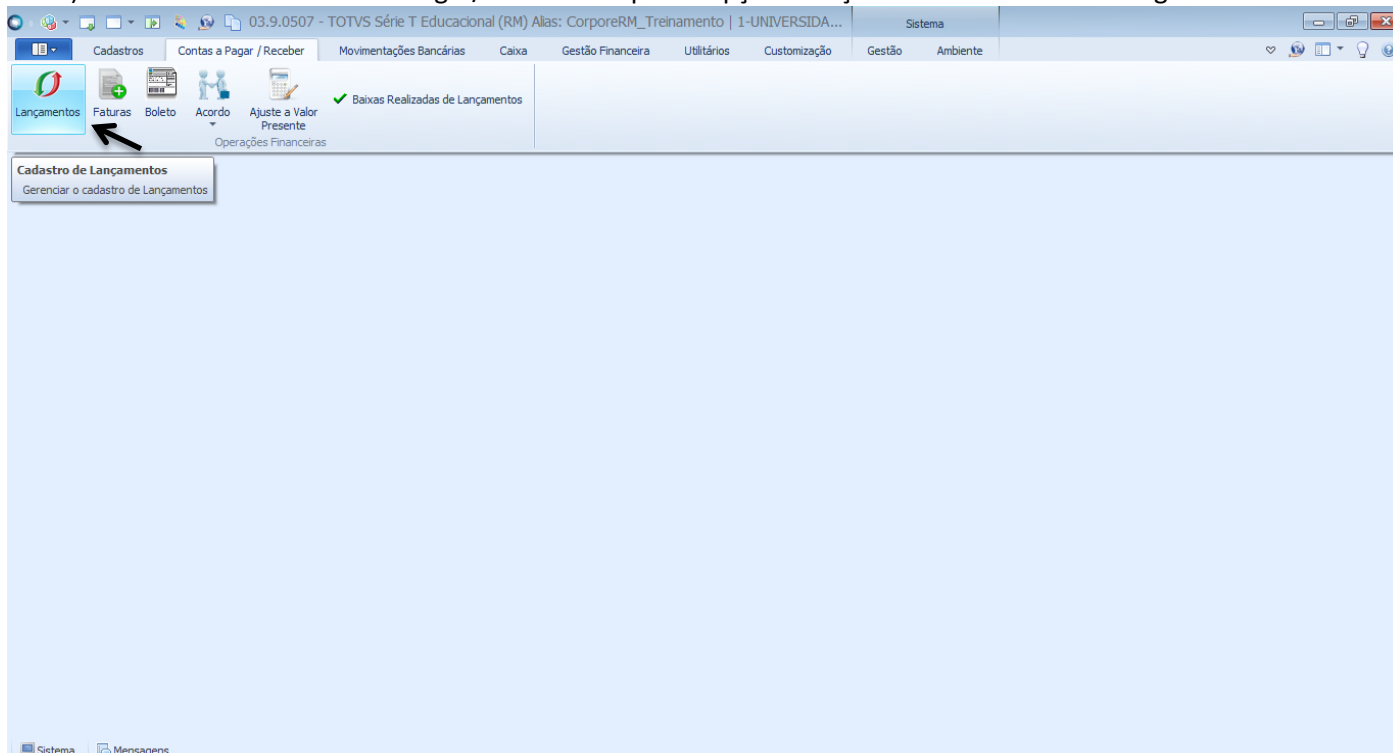

- c) Escolha um filtro que melhor lhe sirva e clique no botão “EXECUTAR”. Serão apresentados registros já cadastrados que respeitem a condição de filtro informada. O filtro TODOS aqui é utilizado como exemplo. No entanto, poderá criar filtros por Código do Fornecedor, Razão Social, CNPJ, Número da Nota, Referência, entre outros. Na base de produção você poderá utilizar filtros que já estão criados.

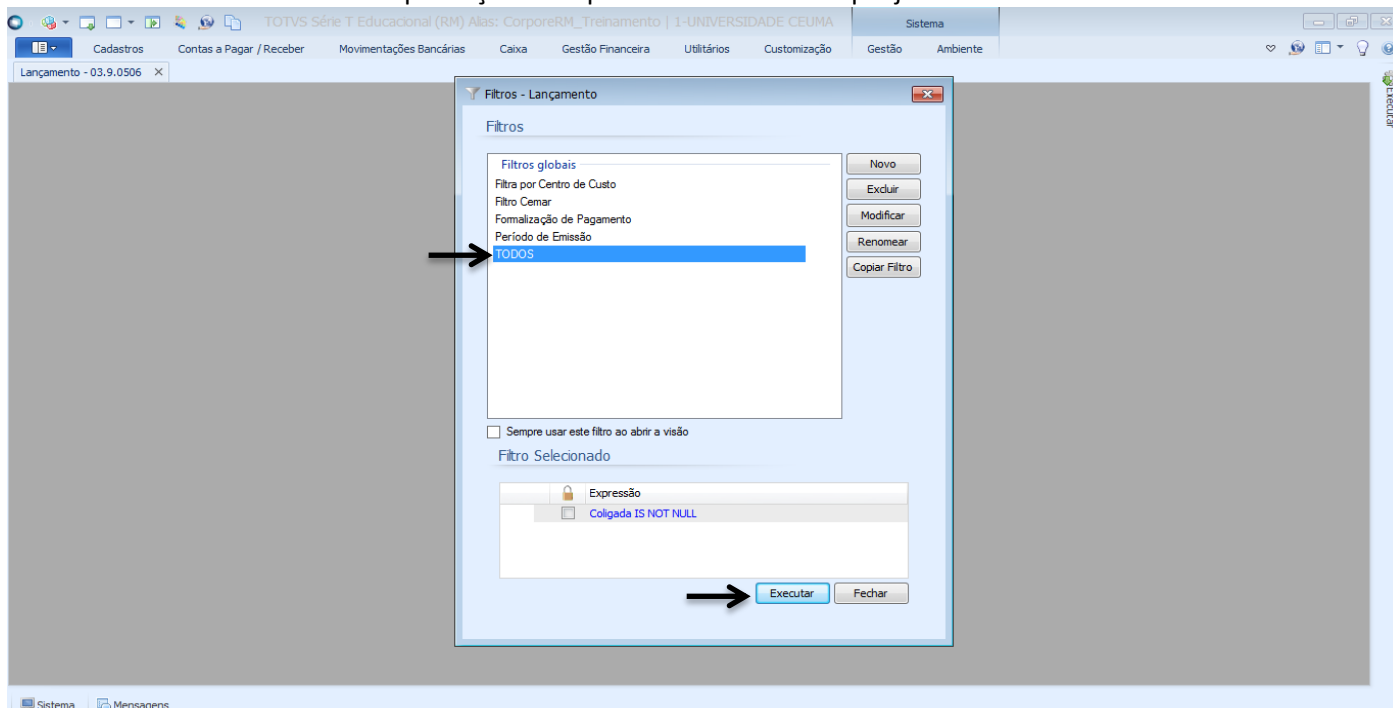

- d) Aparecerão todos os lançamentos. Deverá selecionar o lançamento que deseja baixar e clicar no botão que aparenta um lápis para realizar a baixa. Conforme imagem abaixo:

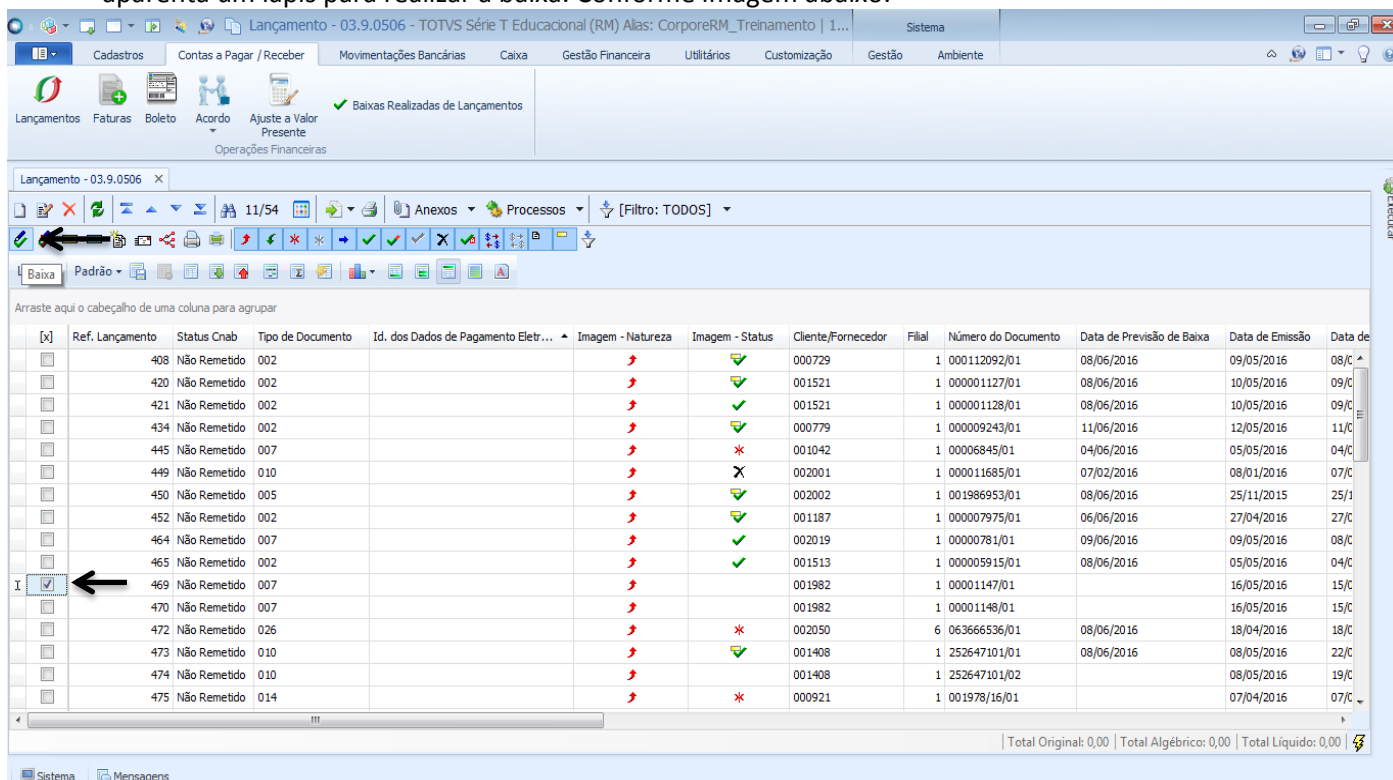



PROCEDIMENTO OPERACIONAL PADRÃO

Código: POP.0167.00

Sistema: TOTVS RM

Módulo: GESTÃO FINANCEIRA

Processo: BAIXA LANÇAMENTO SIMPLIFICADO



CEUMA
GRUPO EDUCACIONAL
CEUMA FAMAZ UNIEURO

- e) Abrir o Assistente de Baixa de Lançamentos Financeiros, para dar continuidade clique no botão “Avançar”.
Obs: Somente conseguirá fazer a baixa de títulos que não estejam vinculados a um borderô.

Baixar Lançamento

Bem-vindo ao Assistente de Baixa de Lançamentos Financeiros

Permite a baixa de lançamentos financeiros de forma simplificada ou completa.

Para continuar, clique em 'Avançar'

Descrição do Processo

Opções Avançar > Cancelar

Ref. Lançamento	Status Cnab	Tipo de Docu	Data de Previsão de Baixa	Data de Emissão	Data de
408	Não Remetido	002	3/06/2016	09/05/2016	08/C
420	Não Remetido	002	3/06/2016	10/05/2016	09/C
421	Não Remetido	002	3/06/2016	10/05/2016	09/C
434	Não Remetido	002	1/06/2016	12/05/2016	11/C
445	Não Remetido	007	4/06/2016	05/05/2016	04/C
449	Não Remetido	010	7/02/2016	08/01/2016	07/C
450	Não Remetido	005	3/06/2016	25/11/2015	25/I
452	Não Remetido	002	3/06/2016	27/04/2016	27/C
464	Não Remetido	007	3/06/2016	09/05/2016	08/C
465	Não Remetido	002	3/06/2016	05/05/2016	04/C
469	Não Remetido	007	16/05/2016	16/05/2016	15/C
470	Não Remetido	007	16/05/2016	16/05/2016	15/C
472	Não Remetido	026	3/06/2016	18/04/2016	18/C
473	Não Remetido	010	3/06/2016	08/05/2016	22/C
474	Não Remetido	010	08/05/2016	08/05/2016	19/C
475	Não Remetido	014	07/04/2016	07/04/2016	07/C

- f) Nesta etapa do processo devem ser informados os seguintes dados para a baixa do lançamentos:

Baixar Lançamento

Dados da Baixa

Nesta etapa do processo devem ser informados os dados para a baixa dos lançamentos

Dados da Baixa

Tipo de baixa
 Completa Simplificada

1 Data Baixa

2 Data: 10/05/2016 Utilizar data default da baixa Data da baixa igual a vencimento

3 Moeda: R\$ Real

4 Meio de Pagamento: Dinheiro

5 Conta Caixa: 002 Santander 3313/13000431

6 Gerar
 Um extrato para cada lançamento Número Documento do Extrato:
 Um extrato para todos os lançamentos

Contabilizar Posteriormente

Histórico: [HIS]

Opções Avançar > Cancelar



PROCEDIMENTO OPERACIONAL PADRÃO

Código: POP.0167.00

Sistema: TOTVS RM

Módulo: GESTÃO FINANCEIRA

Processo: BAIXA LANÇAMENTO SIMPLIFICADO



- 1) Campo Tipo de Baixa/ este campo possui preenchimento obrigatório. Deve-se preencher a opção “Simplificada”, pois se trata de Como Fazer referente a baixa lançamento simplificado.
- 2) Campo Data/ este campo possui preenchimento obrigatório. Deve-se preencher com a data da baixa do título.
- 3) Campo Moeda/ este campo possui preenchimento obrigatório. Deve clicar no botão com reticências e selecionar a moeda em que deve ser pago o título. Este campo já vem preenchido com a moeda em Real.
- 4) Campo Meio de Pagamento/ este campo possui preenchimento obrigatório. Deve ser o meio que será utilizado para pagamento do título.
- 5) Campo Conta Caixa/ este campo possui preenchimento obrigatório. Deve clicar no botão com reticências e escolher a conta caixa.
- 6) Campo Gerar/ este campo possui preenchimento obrigatório. Deve optar ou por um extrato para cada lançamento ou um extrato para todos os lançamentos. Caso opte pela segunda opção o valor de todos os lançamentos virão somados em um único extrato.

Após preencher os campos obrigatórios clique em “Avançar”.

- g) Nesta parte é possível modificar os dados de saldo do lançamento. Caso não haja nada a editar deve clicar no botão “Avançar”.

Ref. Lançamento	Status	Cnab	Tipo de Docu
408	Não Remetido	002	
420	Não Remetido	002	
421	Não Remetido	002	
434	Não Remetido	002	
445	Não Remetido	007	
449	Não Remetido	010	
450	Não Remetido	005	
452	Não Remetido	002	
464	Não Remetido	007	
465	Não Remetido	002	
469	Não Remetido	007	
470	Não Remetido	007	
472	Não Remetido	026	
473	Não Remetido	010	
474	Não Remetido	010	
475	Não Remetido	014	



PROCEDIMENTO OPERACIONAL PADRÃO

Código: POP.0167.00

Sistema: TOTVS RM

Módulo: GESTÃO FINANCEIRA

Processo: BAIXA LANÇAMENTO SIMPLIFICADO



CEUMA
GRUPO EDUCACIONAL
CEUMA FAMAZ UNIEURO

h) Contabilização dos Itens de Baixa siga os passos abaixo:

Lançamentos	Meio de Pagamento	Conta Caixa	Valor	Núm. Evento	Contabilização
465	Caixa	002	1.900,00	1	Editar

Data de Previsão de Baixa	Data de Emissão	Data de Baixa
3/06/2016	09/05/2016	08/C
3/06/2016	10/05/2016	09/C
3/06/2016	10/05/2016	09/C
1/06/2016	12/05/2016	11/C
4/06/2016	05/05/2016	04/C
7/02/2016	08/01/2016	07/C
3/06/2016	25/11/2015	25/I
3/06/2016	27/04/2016	27/C
3/06/2016	09/05/2016	08/C
3/06/2016	05/05/2016	04/C
3/06/2016	16/05/2016	15/C
3/06/2016	16/05/2016	15/C
3/06/2016	18/04/2016	18/C
3/06/2016	08/05/2016	22/C
3/06/2016	08/05/2016	19/C
07/04/2016	07/04/2016	07/C

- 1) Campo Evento Contábil Padrão para todos Itens de Baixa/ este campo possui preenchimento obrigatório. Deve clicar no botão com reticências e escolher um evento contábil.
- 2) Ao escolher um evento contábil o botão “Aplicar Evento” será habilitado, devendo clicar nele para ser aplicado o evento a baixa do título.

Após preencher os campos necessários deve clicar no botão “Avançar”.

i) Aparecerá o Assistente de Conclusão, deve clicar no botão “Executar” para finalizar o processo.

Concluindo o Assistente Baixa de Lançamentos Financeiros

Após a execução do processo serão gerados os respectivos itens de baixa para cada relação Meio de Pagamento x Lançamento bem como os respectivos extratos de caixa.

Para iniciar a execução do processo clique em 'Executar'.



PROCEDIMENTO OPERACIONAL PADRÃO

Código: POP.0167.00

Sistema: TOTVS RM

Módulo: GESTÃO FINANCEIRA

Processo: BAIXA LANÇAMENTO SIMPLIFICADO



CEUMA
GRUPO EDUCACIONAL
CEUMA FAMAZ UNIEURO

j) Após o processo finalizar aparecerá que a execução do processo foi concluída com sucesso.

Baixa Lançamento

Execução concluída

A execução do processo foi concluída com sucesso.

Solicitado em: 07/06/2016 15:34:34 Iniciado em: 07/06/2016 15:34:38 Finalizado em: 07/06/2016 15:34:52

Logs

Baixa de Lançamento Bloco de Notas Copiar

O processo de baixa de lançamentos foi realizado com sucesso.

Segue o log de processamento da baixa de lançamento.

```
|----- Iniciando baixa de lançamentos -----|
| Início : 07/06/2016 15:34:39                    |
| Fim   : 07/06/2016 15:34:51                    |
| Duração: 00:00:12:760                          |
| Dados do processo :                            |
|----- Montando filtros de lançamentos -----|
| Início : 07/06/2016 15:34:39                    |
| Fim   : 07/06/2016 15:34:39                    |
| Duração: 00:00:00:15                            |
| Dados do processo :                            |
|----- Lendo lista de relacionamentos de IRRF -----|
| Início : 07/06/2016 15:34:39                    |
| Fim   : 07/06/2016 15:34:39                    |
| Duração: 00:00:00:31                            |
| Dados do processo :                            |
|----- Lendo lista de vínculos dos lançamentos -----|
```

Ref. Lançamento	Status Cnab	Tipo de Docu	Data de Previsão de Baixa	Data de Emissão	Data de
408	Não Remetido	002	3/06/2016	09/05/2016	08/C
420	Não Remetido	002	3/06/2016	10/05/2016	09/C
421	Não Remetido	002	3/06/2016	10/05/2016	09/C
434	Não Remetido	002	1/06/2016	12/05/2016	11/C
445	Não Remetido	007	4/06/2016	05/05/2016	04/C
449	Não Remetido	010	7/02/2016	08/01/2016	07/C
450	Não Remetido	005	3/06/2016	25/11/2015	25/I
452	Não Remetido	002	3/06/2016	27/04/2016	27/C
464	Não Remetido	007	3/06/2016	09/05/2016	08/C
465	Não Remetido	002	3/06/2016	05/05/2016	04/C
469	Não Remetido	007	3/06/2016	16/05/2016	15/C
470	Não Remetido	007	3/06/2016	16/05/2016	15/C
472	Não Remetido	026	3/06/2016	18/04/2016	18/C
473	Não Remetido	010	3/06/2016	08/05/2016	22/C
474	Não Remetido	010	3/06/2016	08/05/2016	19/C
475	Não Remetido	014	3/06/2016	07/04/2016	07/C

Total Original: 0,00 | Total Algebrico: 0,00 | Total Líquido: 0,00