



PROCEDIMENTO OPERACIONAL PADRÃO

Código: **POP.00151.00**

Sistema: **TOTVS RM**

Módulo: **COMPRAS/ESTOQUES/FATURAMENTO**

Processo: **VINCULO DE SEÇÃO A CENTRO DE CUSTO**



Este Procedimento Operacional Padrão define as etapas necessárias de como fazer a Vinculação de Seção a Centro de Custo no Sistema TOTVS RM.

Índice

I. Acesso a cadastro de Seção.....	2
II. Vinculação de Seção a Centro de Custo.....	4

ELABORAÇÃO
<ul style="list-style-type: none">• _____<ul style="list-style-type: none">• Analista de Processo• Leticia Mota

APROVAÇÃO
<ul style="list-style-type: none">• _____<ul style="list-style-type: none">• Coord. Desenv. de Sistemas• Michel Cordeiro

I. Acesso a Cadastro de Seção

- a) Para a vinculação da Seção ao Centro de Custo, é necessário acessar o Cadastro da Seção pelo Modulo RH situado no canto superior esquerdo, posteriormente selecionar a opção Folha de pagamento.

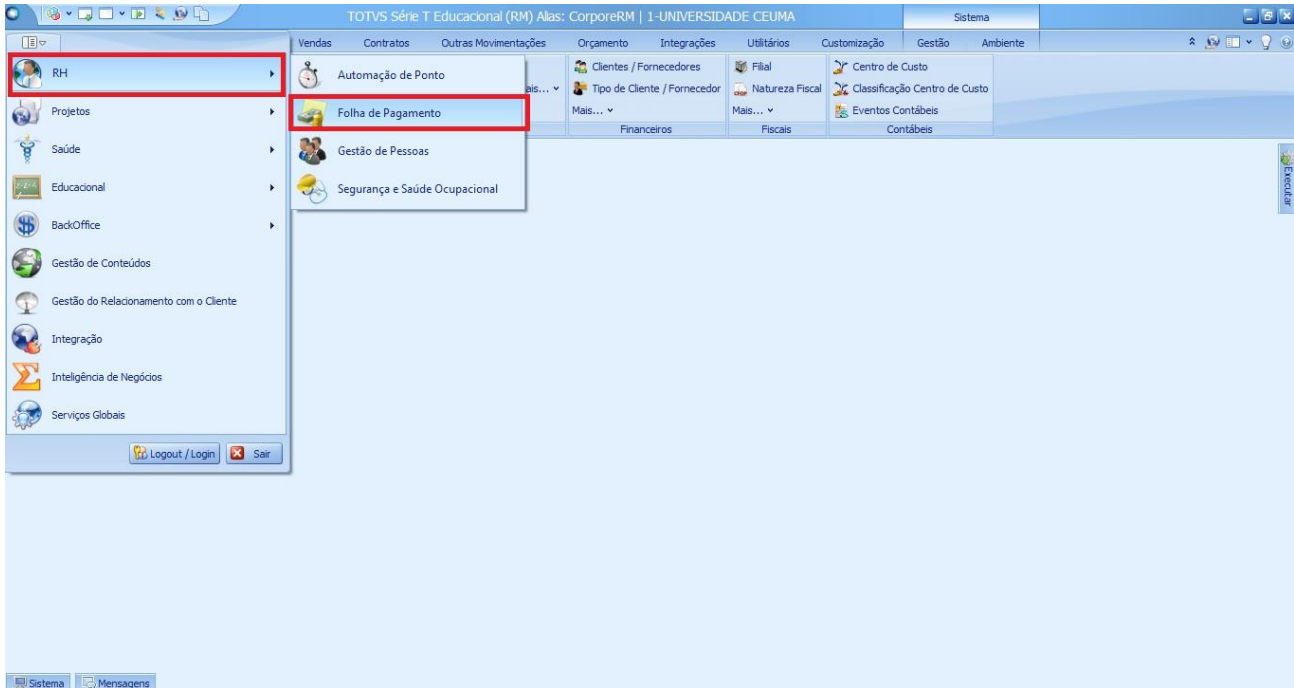

- b) Após acessar Folha de Pagamento, selecionar a opção Administração pessoal e posteriormente clicar em Seções. Aparecerá uma tela de filtros, neste exemplo será utilizado o Filtro Todos.

Obs: O usuário pode criar quantos filtros desejar, para uma melhor visão dos registros.

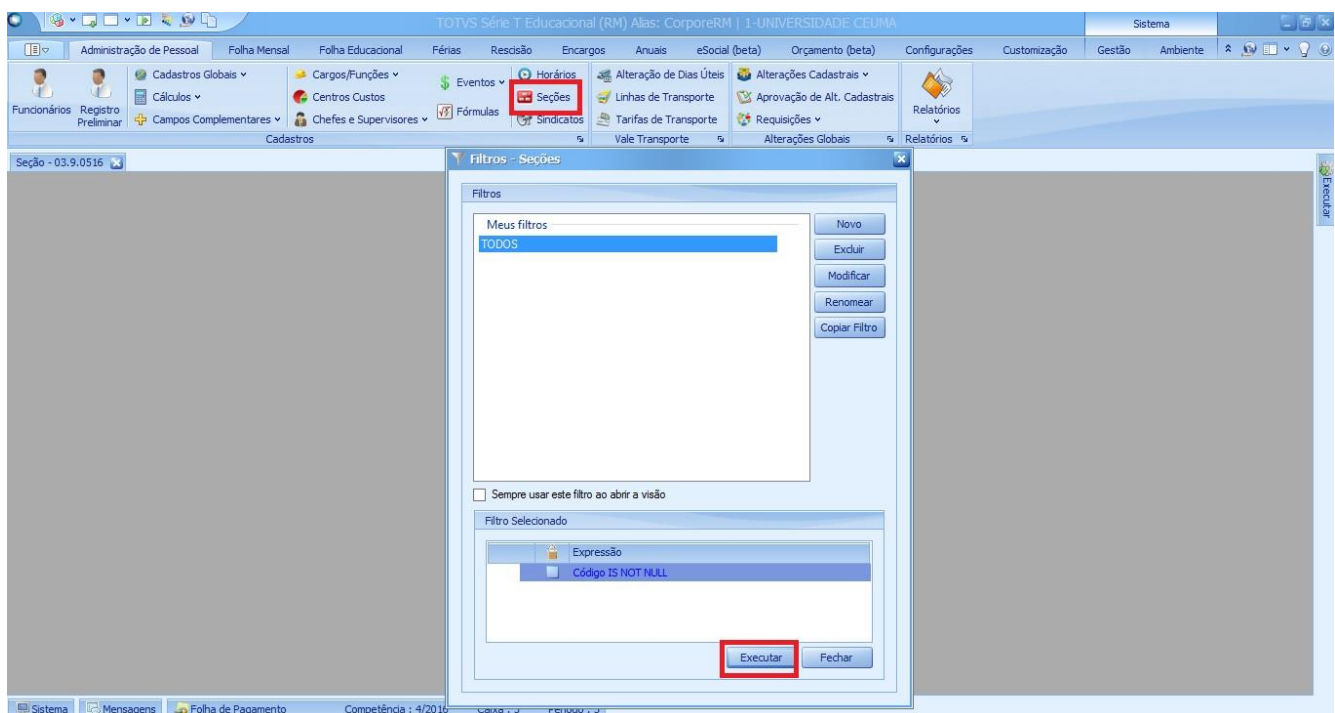



PROCEDIMENTO OPERACIONAL PADRÃO

Código: POP.00151.00

Sistema: TOTVS RM

Módulo: COMPRAS/ESTOQUES/FATURAMENTO

Processo: VINCULO DE SEÇÃO A CENTRO DE CUSTO



CEUMA
GRUPO EDUCACIONAL
CEUMA FAMAZ UNIEURO

- c) Selecionando o filtro TODOS, todas as Seções dessa filial serão exibidas. Para dar continuidade é preciso editar a seção desejada. Desta forma seleciona-se o registro na caixa de seleção e clica no ícone de Editar.

The screenshot displays the 'Seção - 03.9.0516' window in the TOTVS RM system. The interface includes a menu bar at the top with options like 'Administração de Pessoal', 'Folha Mensal', 'Folha Educacional', 'Férias', 'Rescisão', 'Encargos', 'Anuais', 'eSocial (beta)', 'Orçamento (beta)', 'Configurações', 'Customização', 'Gestão', and 'Ambiente'. Below the menu is a toolbar with various icons for actions like 'Cadastrados', 'Cálculos', 'Campos Complementares', 'Cargos/Funções', 'Centros Custos', 'Chefes e Supervisores', 'Fórmulas', 'Horários', 'Seções', 'Sindicatos', 'Alteração de Dias Úteis', 'Linhas de Transporte', 'Tarifas de Transporte', 'Alterações Cadastrais', 'Aprovação de Alt. Cadastrais', 'Requisições', and 'Relatórios'. The main area shows a list of sections with columns for 'Código', 'Estado', 'Descrição', 'Rua', 'Número', 'Complemento', 'Cidade', 'País', 'Telefone', 'DDD', 'Bairro', 'CEP', and 'CNPJ'. The filter is set to '[Filtro: TODOS]'. A message at the bottom states: 'O resultado da pesquisa ultrapassou o limite máximo de registros para esta visão. Apenas os 1000 primeiros registros serão exibidos.'

[x]	Código	Estado	Descrição	Rua	Número	Complemento	Cidade	País	Telefone	DDD	Bairro	CEP	CNPJ
<input type="checkbox"/>	00	MA	GRUPO CEUMA	RUA JOSUE MONTELLO	01		SÃO LUIS	BRASIL	32144142	98	RENASCENÇA II	6575120	23.689.7
<input type="checkbox"/>	0001	MA	CAMPUS RENASCENCA	RUA JOSUE MONTELLO	01		SÃO LUIS	BRASIL	32144142	98	RENASCENÇA II	6575120	23.689.7
<input type="checkbox"/>	0003	MA	CAMPUS ANIL	RUA JOSUE MONTELLO	01		SÃO LUIS	BRASIL	32144142	98	RENASCENÇA II	6575120	23.689.7
<input type="checkbox"/>	0004	MA	MANTENEDORA	RUA JOSUE MONTELLO	01		SÃO LUIS	BRASIL	32144142	98	RENASCENÇA II	6575120	23.689.7
<input type="checkbox"/>	0007	MA	ILCC	RUA JOSUE MONTELLO	01		SÃO LUIS	BRASIL	32144142	98	RENASCENÇA II	6575120	23.689.7
<input type="checkbox"/>	0008	MA	BELAS ARTES	RUA JOSUE MONTELLO	01		SÃO LUIS	BRASIL	32144142	98	RENASCENÇA II	6575120	23.689.7
<input type="checkbox"/>	0010	MA	REITORIA	RUA JOSUE MONTELLO	01		SÃO LUIS	BRASIL	32144142	98	RENASCENÇA II	6575120	23.689.7
<input checked="" type="checkbox"/>	0014	MA	BIBLIOTECA - CAMPUS I	RUA JOSUE MONTELLO	01		SÃO LUIS	BRASIL	32144142	98	RENASCENÇA II	6575120	23.689.7
<input type="checkbox"/>	0015	MA	ASS. DE QUALIDADE, CONTROLE, AVALIAC E ESTATISTICA	RUA JOSUE MONTELLO	01		SÃO LUIS	BRASIL	32144142	98	RENASCENÇA II	6575120	23.689.7
<input type="checkbox"/>	0018	MA	CONSULTORIA E ASSESSORIA JURIDICA	RUA JOSUE MONTELLO	01		SÃO LUIS	BRASIL	32144142	98	RENASCENÇA II	6575120	23.689.7
<input type="checkbox"/>	0020	MA	NUCLEO DE TECNOLOGIA DA INFORMACAO	RUA JOSUE MONTELLO	01		SÃO LUIS	BRASIL	32144142	98	RENASCENÇA II	6575120	23.689.7
<input type="checkbox"/>	0021	MA	VICE-REITORIA DE PLANEJAMENTO	RUA JOSUE MONTELLO	01		SÃO LUIS	BRASIL	32144142	98	RENASCENÇA II	6575120	23.689.7
<input type="checkbox"/>	0022	MA	ASSESSORIA DE COMUNICACAO	RUA JOSUE MONTELLO	01		SÃO LUIS	BRASIL	32144142	98	RENASCENÇA II	6575120	23.689.7
<input type="checkbox"/>	0024	MA	PRO REITORIA ADMINISTRATIVA	RUA JOSUE MONTELLO	01		SÃO LUIS	BRASIL	32144142	98	RENASCENÇA II	6575120	23.689.7
<input type="checkbox"/>	0025	MA	PRO REITORIA FINANCEIRA	RUA JOSUE MONTELLO	01		SÃO LUIS	BRASIL	32144142	98	RENASCENÇA II	6575120	23.689.7
<input type="checkbox"/>	0026	MA	PRO REITORIA ACADEMICA	RUA JOSUE MONTELLO	01		SÃO LUIS	BRASIL	32144142	98	RENASCENÇA II	6575120	23.689.7
<input type="checkbox"/>	0027	MA	PRO REITORIA POS GRAD... PESQUISAS E EXTENSAO	RUA JOSUE MONTELLO	01		SÃO LUIS	BRASIL	32144142	98	RENASCENÇA II	6575120	23.689.7



PROCEDIMENTO OPERACIONAL PADRÃO

Código: POP.00151.00

Sistema: TOTVS RM

Módulo: COMPRAS/ESTOQUES/FATURAMENTO

Processo: VINCULO DE SEÇÃO A CENTRO DE CUSTO



CEUMA
GRUPO EDUCACIONAL
CEUMA FAMAZ UNIEURO

The screenshot displays the 'Centro de Custo' (Cost Center) configuration window in the TOTVS RM system. The window is titled 'Centro de Custo' and contains a search filter set to 'Descrição'. Below the filter is a table listing various cost centers with columns for 'Código', 'Código Centro Custo Global', and 'Descrição'. The table shows a hierarchical structure of cost centers, including 'Presidência', 'Vice-Presidência - Ceuma', 'Assessoria Jurídica', 'Assessoria de Qualidade e Regula', 'Auditoria Interna e Ouvidoria', 'Diretoria de Desenvolvimento Inatit', 'Qualidade', 'Planejamento e Finanças Corporat', 'Recursos Humanos', 'Atração e Retenção', 'Desenvolvimento Organizacional', 'Tecnologia da Informação - TI', 'Aplicações e Desenvolvimento', and 'Infraestrutura'. A red box highlights a small icon in the 'Número do Centro de Custo' field of the main form. At the bottom of the window, a message states: 'O resultado da pesquisa ultrapassou o limite máximo de registros para esta visão. Apenas os 1000 primeiros registros serão exibidos.' The status bar at the bottom shows 'Sistema', 'Mensagens', 'Folha de Pagamento', 'Competência : 4/2016', 'Caixa : 5', and 'Período : 3'.

Código	Código Centro Custo Global	Descrição
1 01	01	Presidência
1 01.01	01.01	Vice-Presidência - Ceuma
1 01.01.001	01.01.001	Assessoria Jurídica
1 01.01.002	01.01.002	Assessoria de Qualidade e Regula
1 01.01.003	01.01.003	Auditoria Interna e Ouvidoria
1 01.02	01.02	Diretoria de Desenvolvimento Inatit
1 01.02.001	01.02.001	Qualidade
1 01.02.002	01.02.002	Planejamento e Finanças Corporat
1 01.02.003	01.02.003	Recursos Humanos
1 01.02.003.001	01.02.003.001	Atração e Retenção
1 01.02.003.002	01.02.003.002	Desenvolvimento Organizacional
1 01.02.004	01.02.004	Tecnologia da Informação - TI
1 01.02.004.001	01.02.004.001	Aplicações e Desenvolvimento
1 01.02.004.002	01.02.004.002	Infraestrutura

