



PROCEDIMENTO OPERACIONAL PADRÃO

Código: POP.0119.00

Sistema: TOTVS RM

Módulo: GESTÃO DE COMPRAS, ESTOQUE E FATURAMENTO.

Processo: TRANSFERÊNCIA ENTRE FILIAIS



Este Procedimento Operacional Padrão define as etapas necessárias de como fazer Transferência entre Filiais no Sistema TOTVS RM.

Índice

I.	Procedimentos de Transferências entre Filiais.....	02
----	--	----

ELABORAÇÃO
<ul style="list-style-type: none">• _____• Analista de Processo• Claricelene Neves

APROVAÇÃO
<ul style="list-style-type: none">• _____• Coord. Desenv. de Sistemas• Michel Cordeiro

I. Procedimentos de Transferências entre Filiais :

- a) Acesse o menu Principal, situado no canto superior esquerdo. Selecionar opção BackOffice – Gestão de Estoque, Compras e Faturamento.

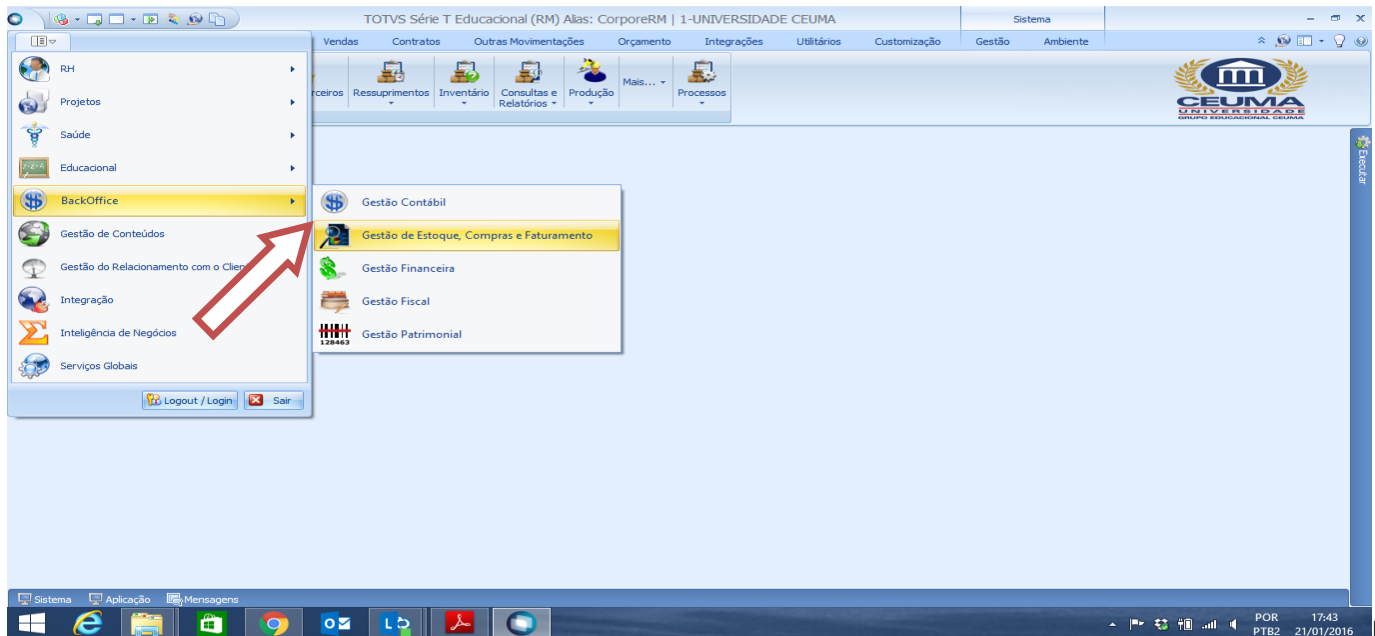

- b) Após selecionar a opção Gestão de Estoque, Compras e Faturamento. O usuário deverá então selecionar o seguinte caminho: Estoque / Transferência:

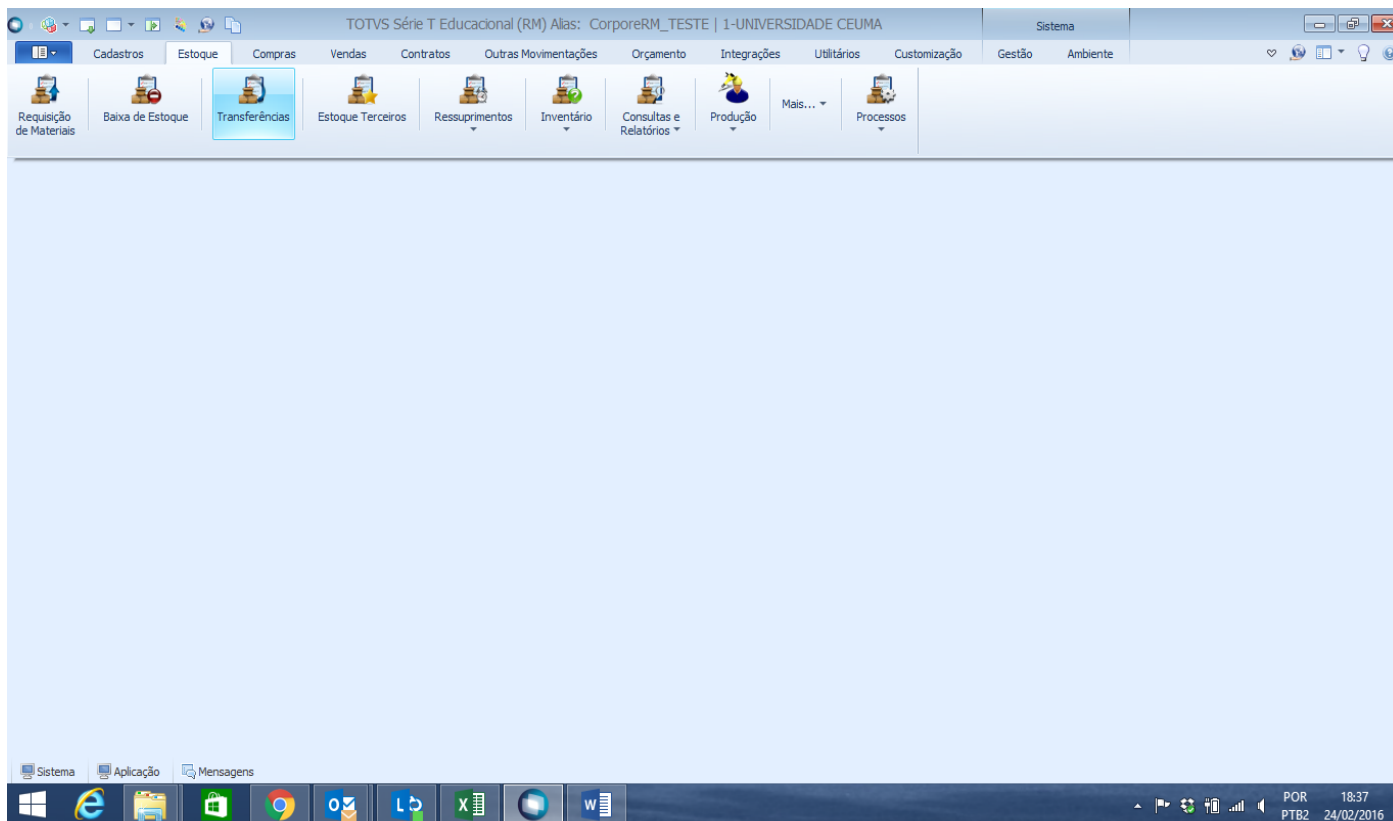

- c) Será aberta a janela para seleção do Tipo de Movimento conforme abaixo, clique nas reticências e aparecerá o tipo de movimento do qual terá permissão:

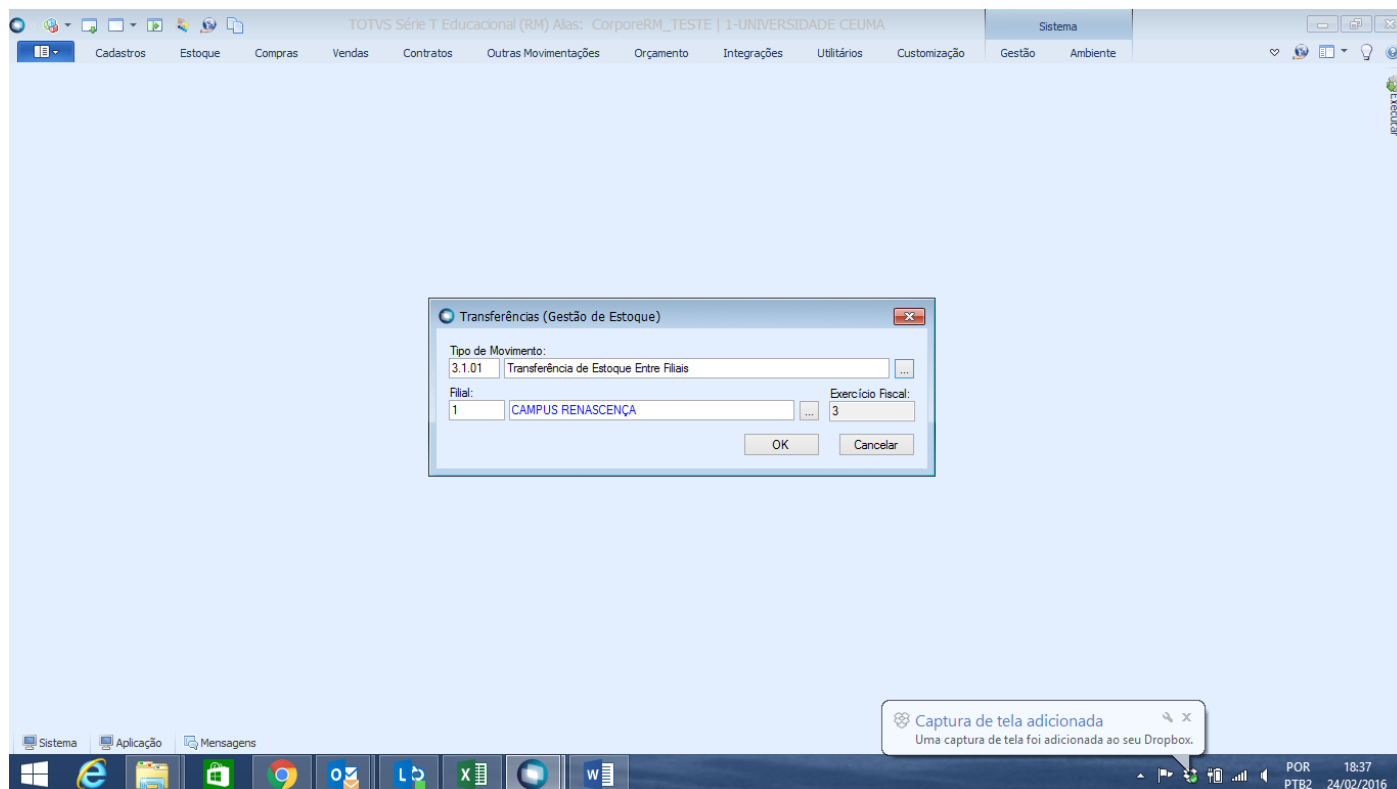
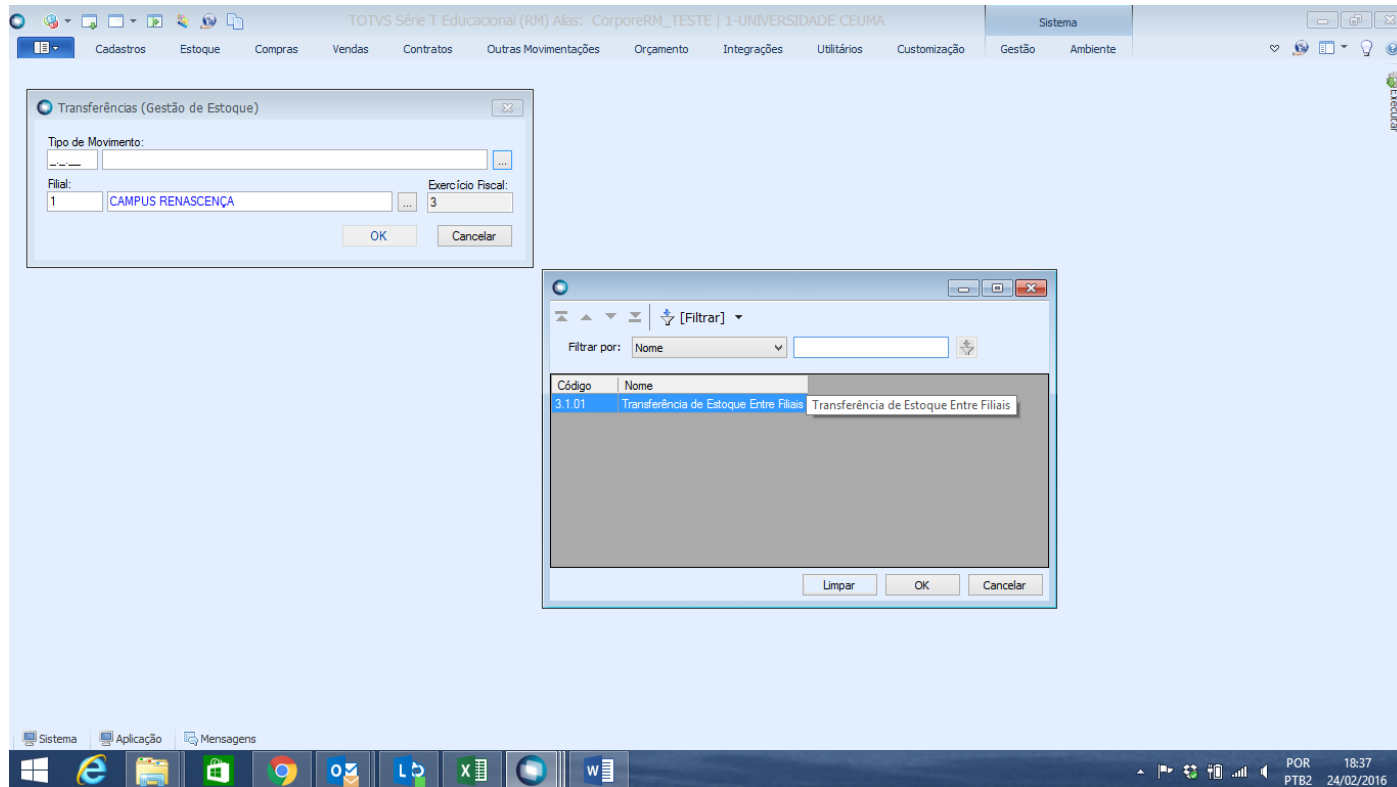

Depois A tela abaixo será apresentada para seleção do filtro a ser executado. Nesse exemplo vamos utilizar o filtro “Todos”. Obs.: Por padrão o filtro “Todos” tem limite de 1000 registros.

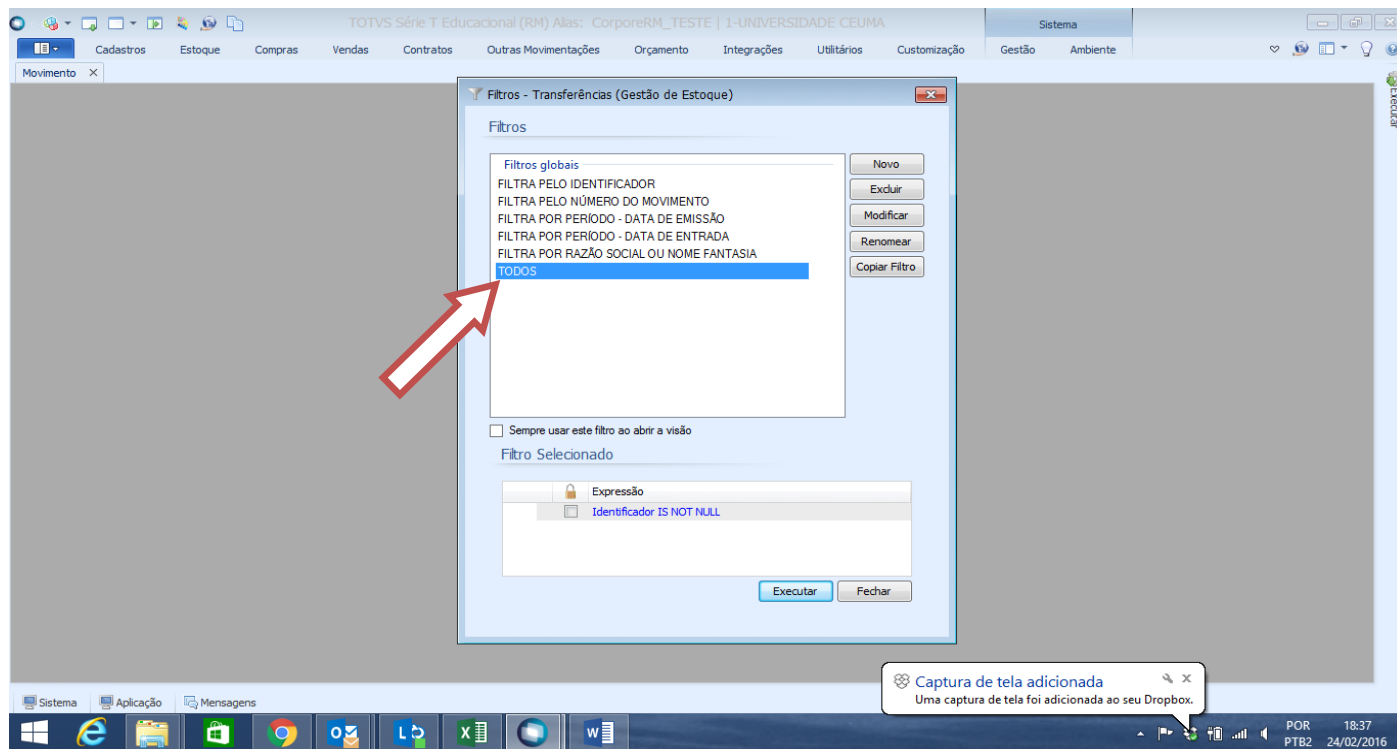

d) Clique no botão incluir e realizar o movimento de Transferência entre Fiais:

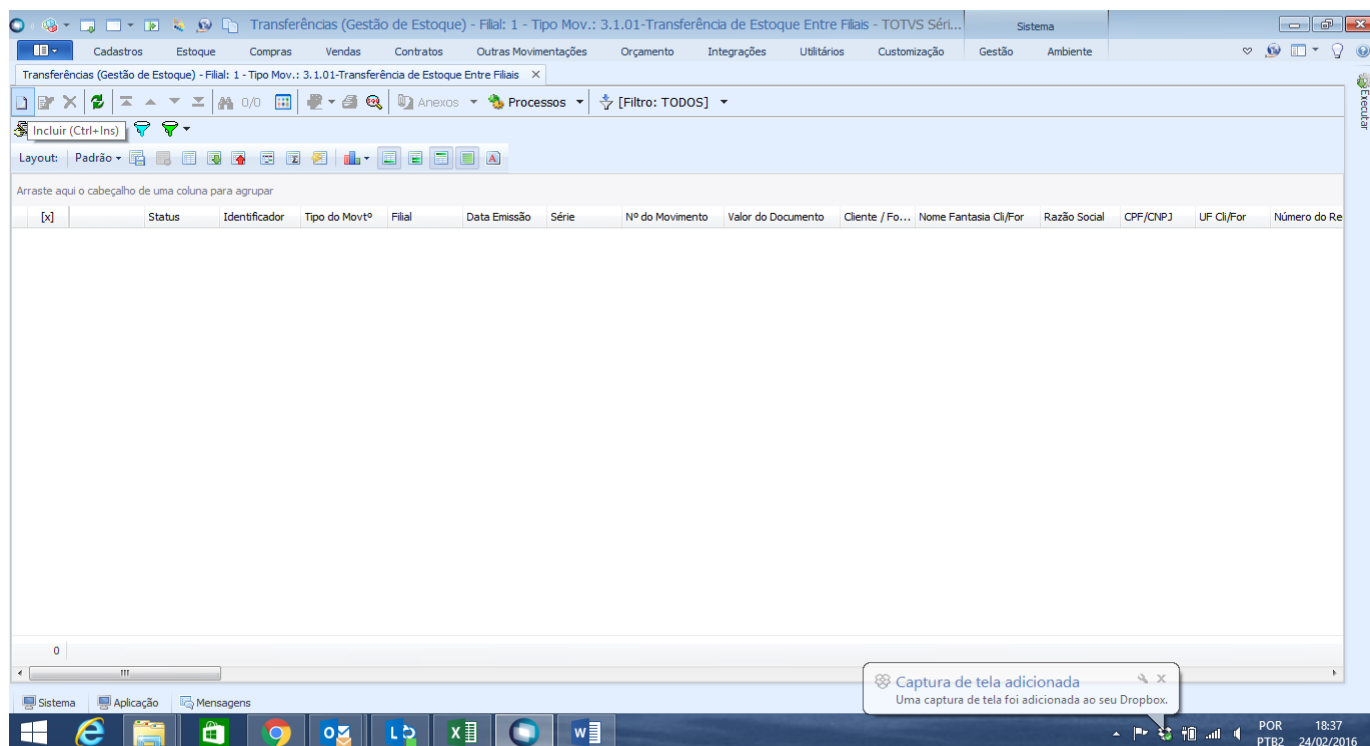

e) Nesta tela deverá acrescentar o Almojarifado referente e o destinatário da transferência e local de destino:

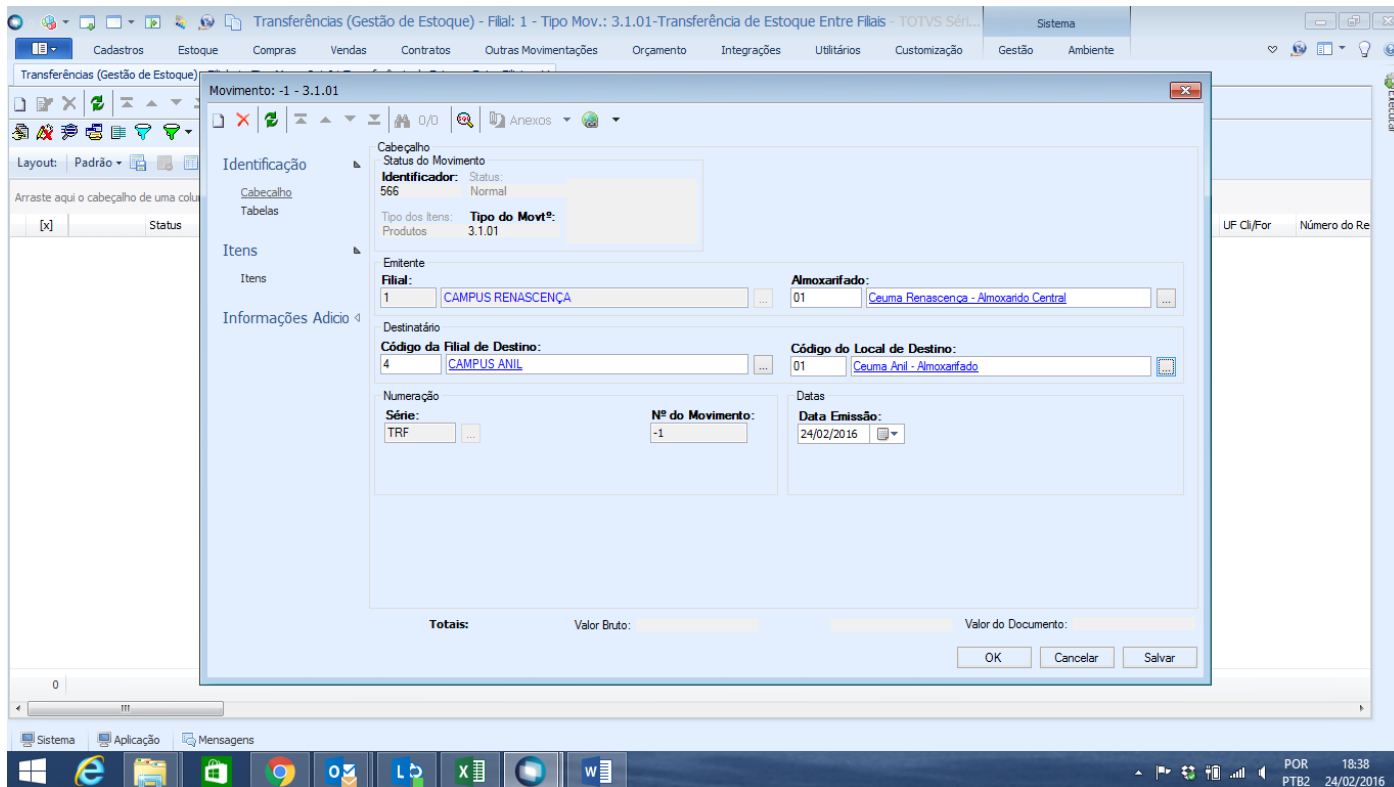

f) Nesta tela aparecerá o Funcionário responsável pela transferência.

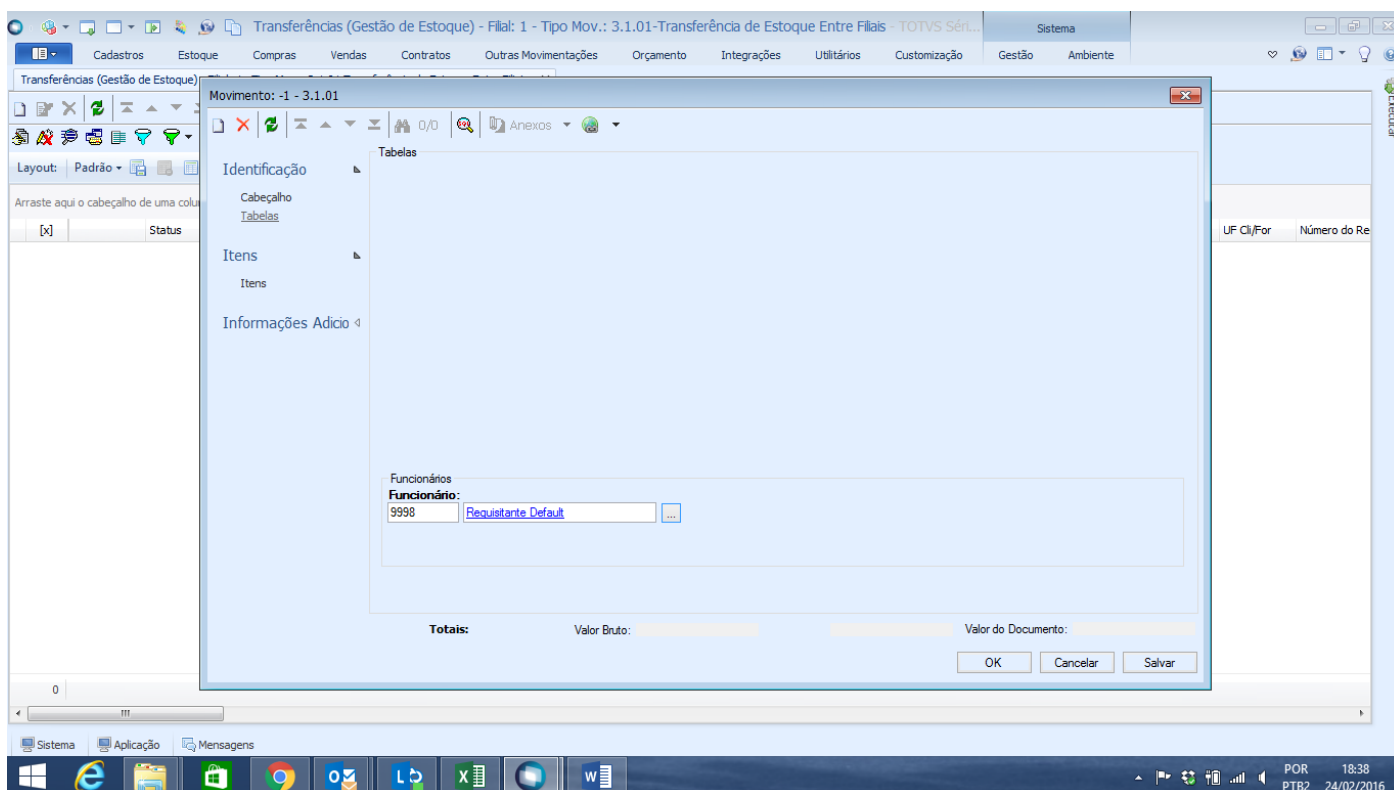

g) Aqui será acrescentado o produto que será transferido entre as filiais:

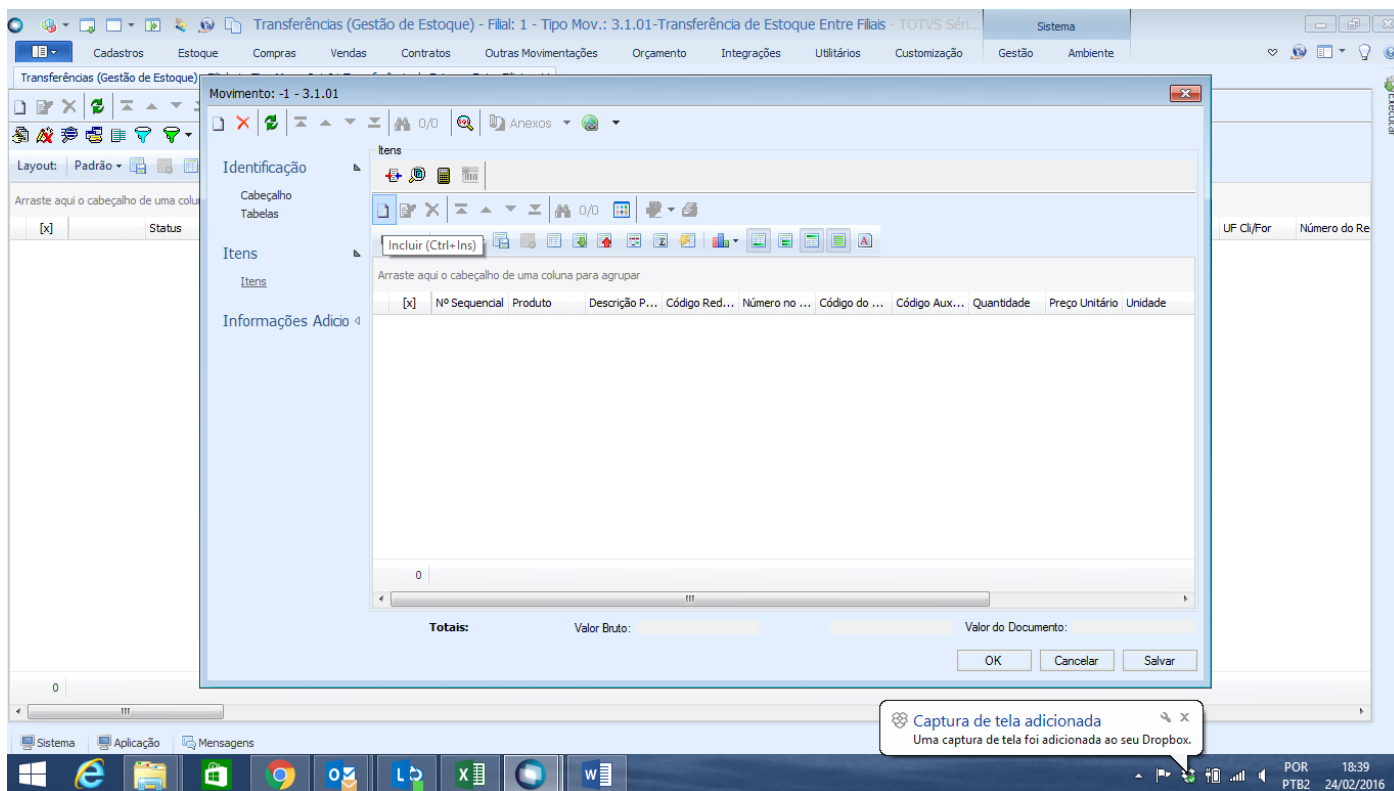

h) Deverá ser informado o produto, quantidade:

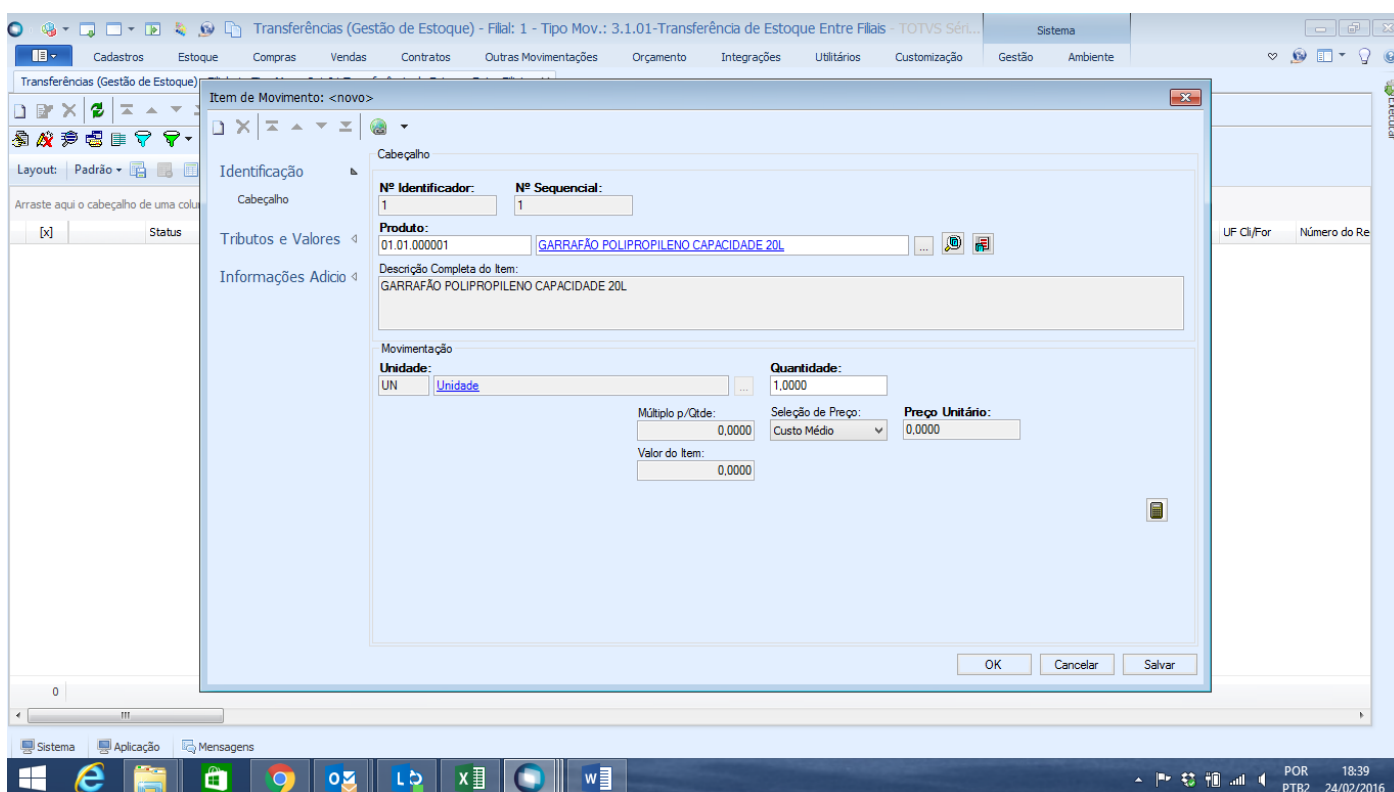

i) Para conhecimento esta tela aparecerá com informação da natureza orçamentária/ financeira:

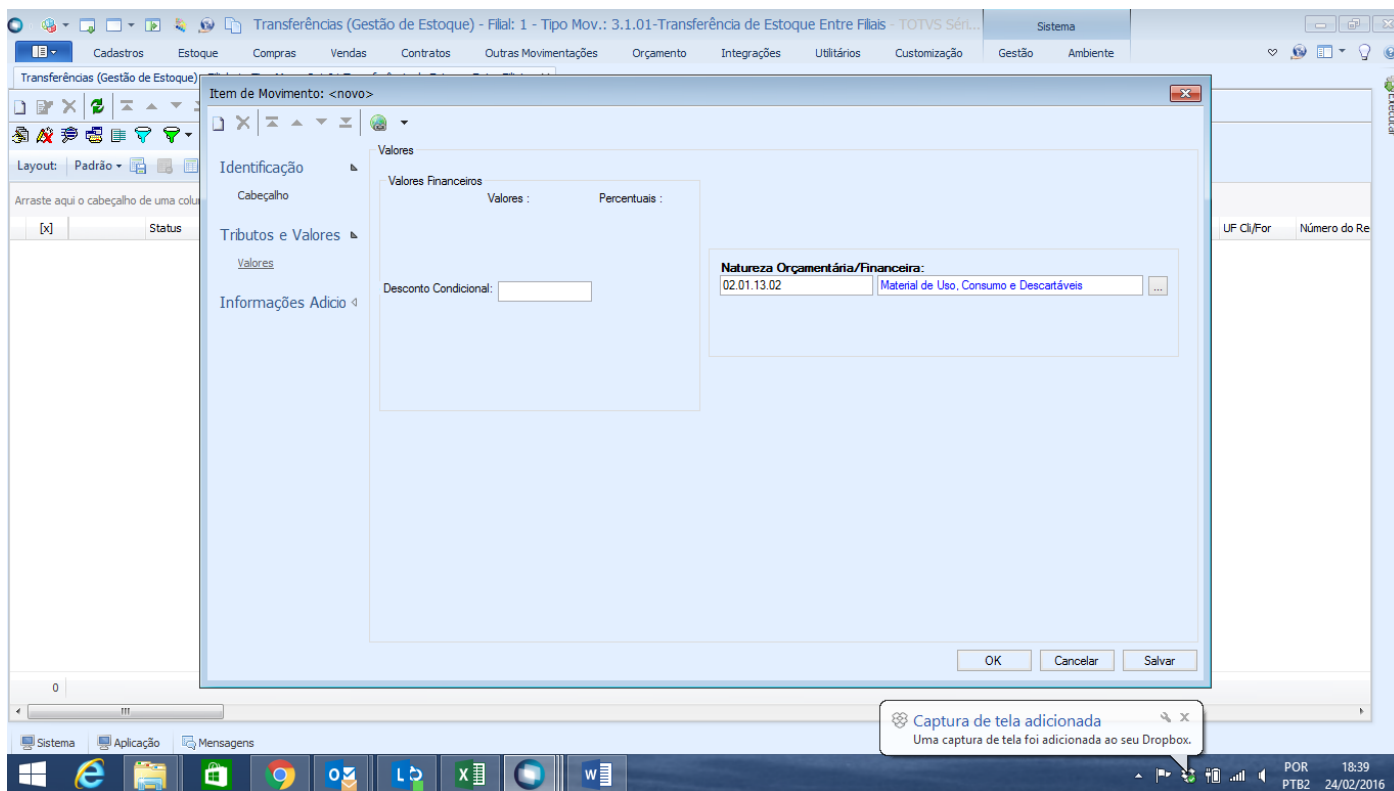

j) Neste campo é para descrever as informações da qual a transferência está sendo feita.

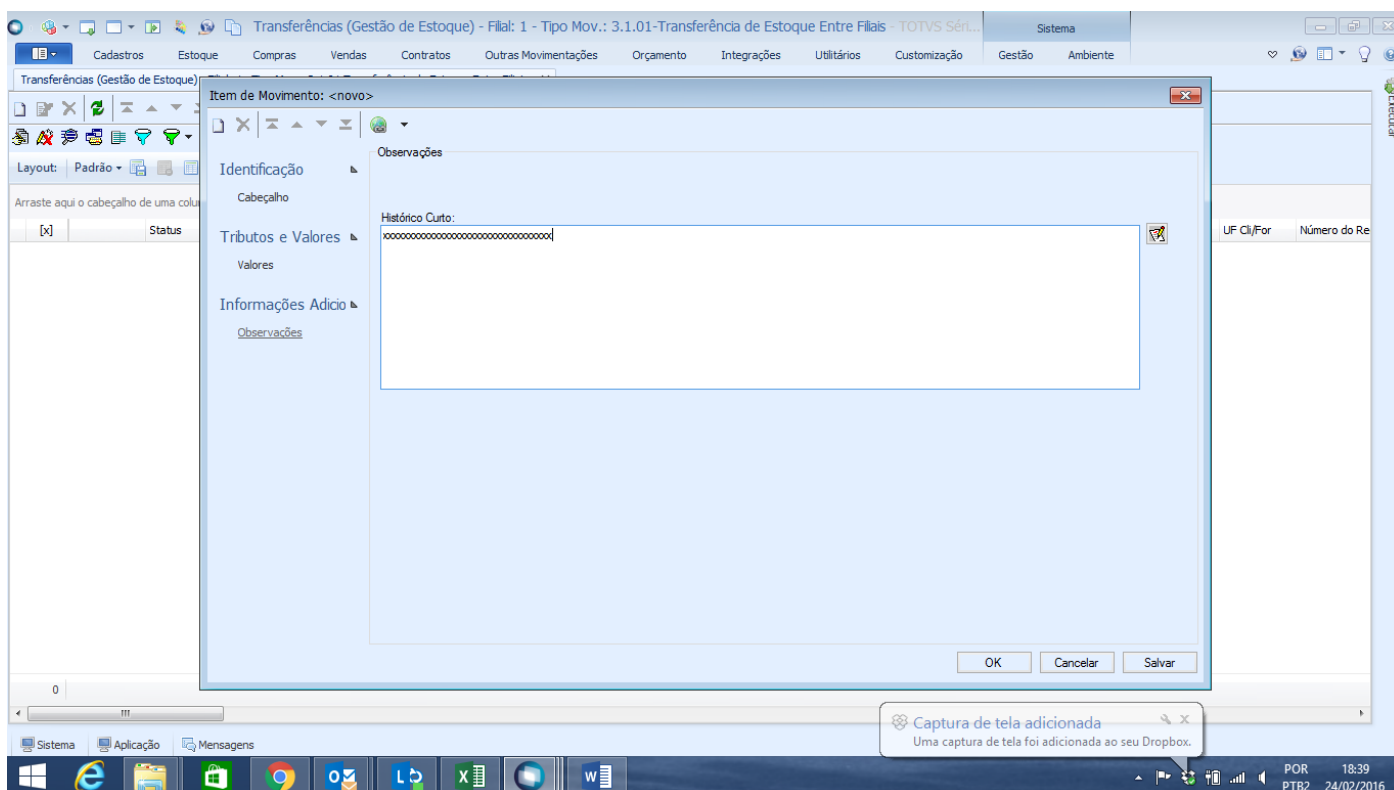

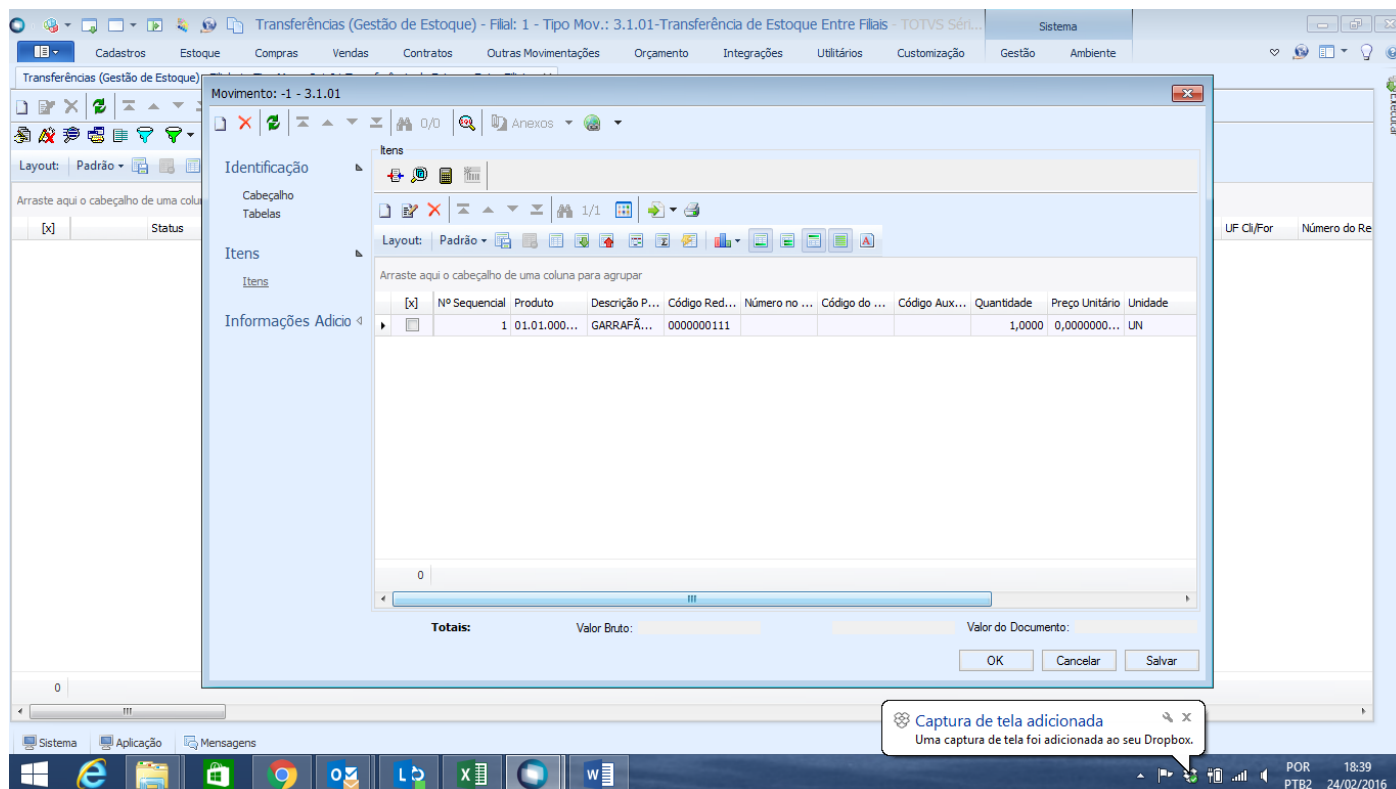

Após todos os dados informados a transferência foi efetuada com sucesso, acesse o estoque para verificar a transferência.