



## PROCEDIMENTO OPERACIONAL PADRÃO

Código: POP.0114.00

Sistema: TOTVS RM

Módulo: GESTÃO DE COMPRAS, ESTOQUE E FATURAMENTO.

Processo: EXCLUSÃO DE MOVIMENTOS



Este Procedimento Operacional Padrão define as etapas necessárias de como fazer Exclusão de Movimentos no Sistema TOTVS RM.

### Índice

I.	Procedimentos de Exclusão de Movimentos.....	02
----	--	----

ELABORAÇÃO
<ul style="list-style-type: none"><li>• _____</li><li>• Analista de Processo</li><li>• Claricelene Neves</li></ul>

APROVAÇÃO
<ul style="list-style-type: none"><li>• _____</li><li>• Coord. Desenv. de Sistemas</li><li>• Michel Cordeiro</li></ul>

## I. Procedimentos de Exclusão de Movimentos:

- a) Acesse o menu Principal, situado no canto superior esquerdo. Selecionar opção BackOffice – Gestão de Estoque, Compras e Faturamento.

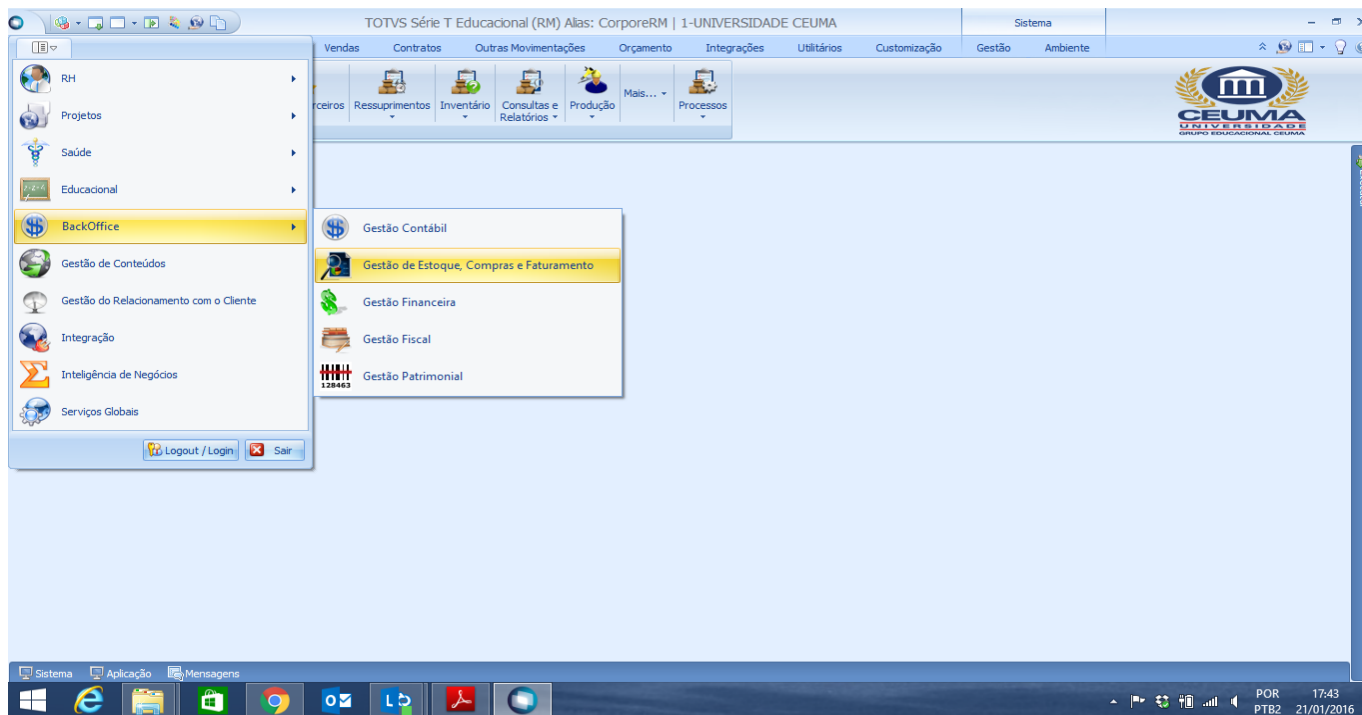

- b) Após selecionar a opção Gestão de Estoque, Compras e Faturamento. O usuário deverá então selecionar o seguinte caminho: Requisição de Materiais:

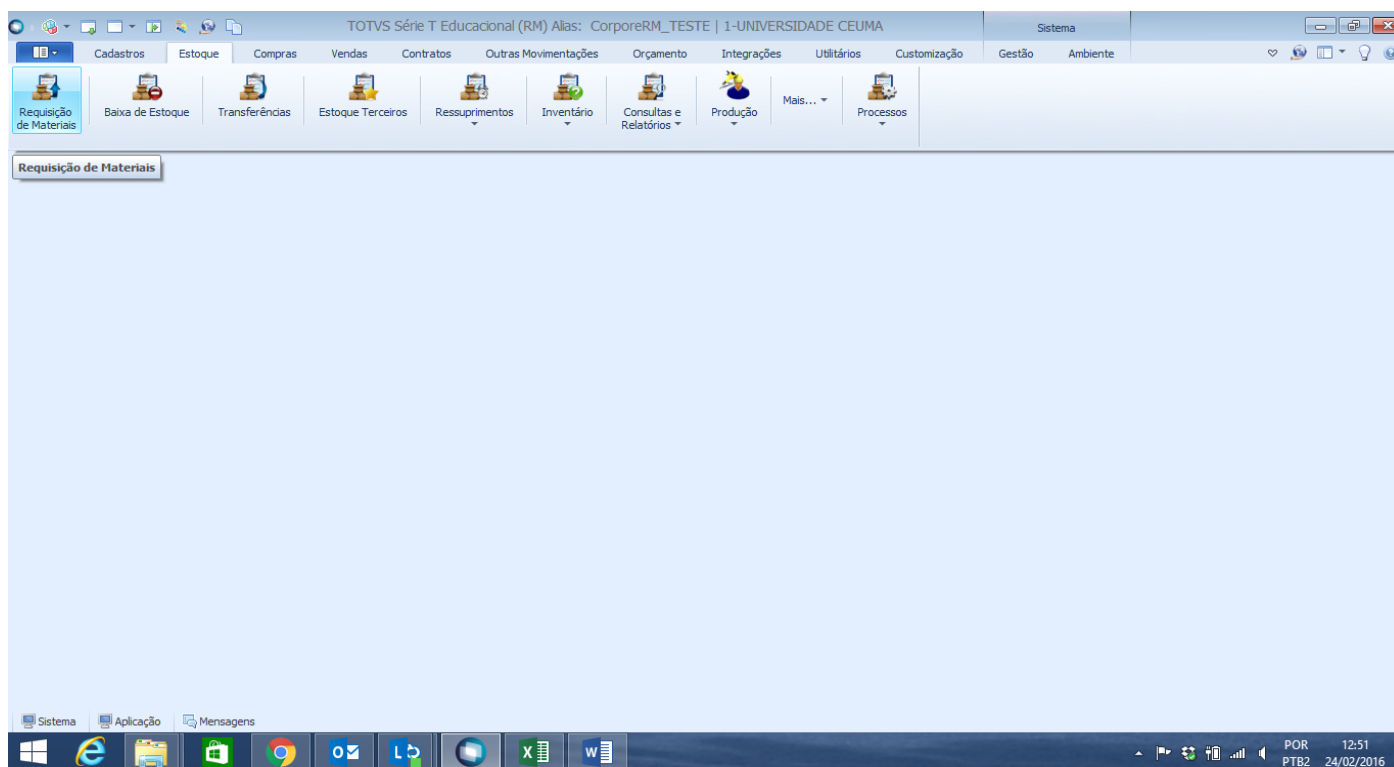

- c) Será aberta a janela para seleção do Tipo de Movimento conforme abaixo, clique nas reticências e aparecerá o tipo de movimento do qual terá permissão:

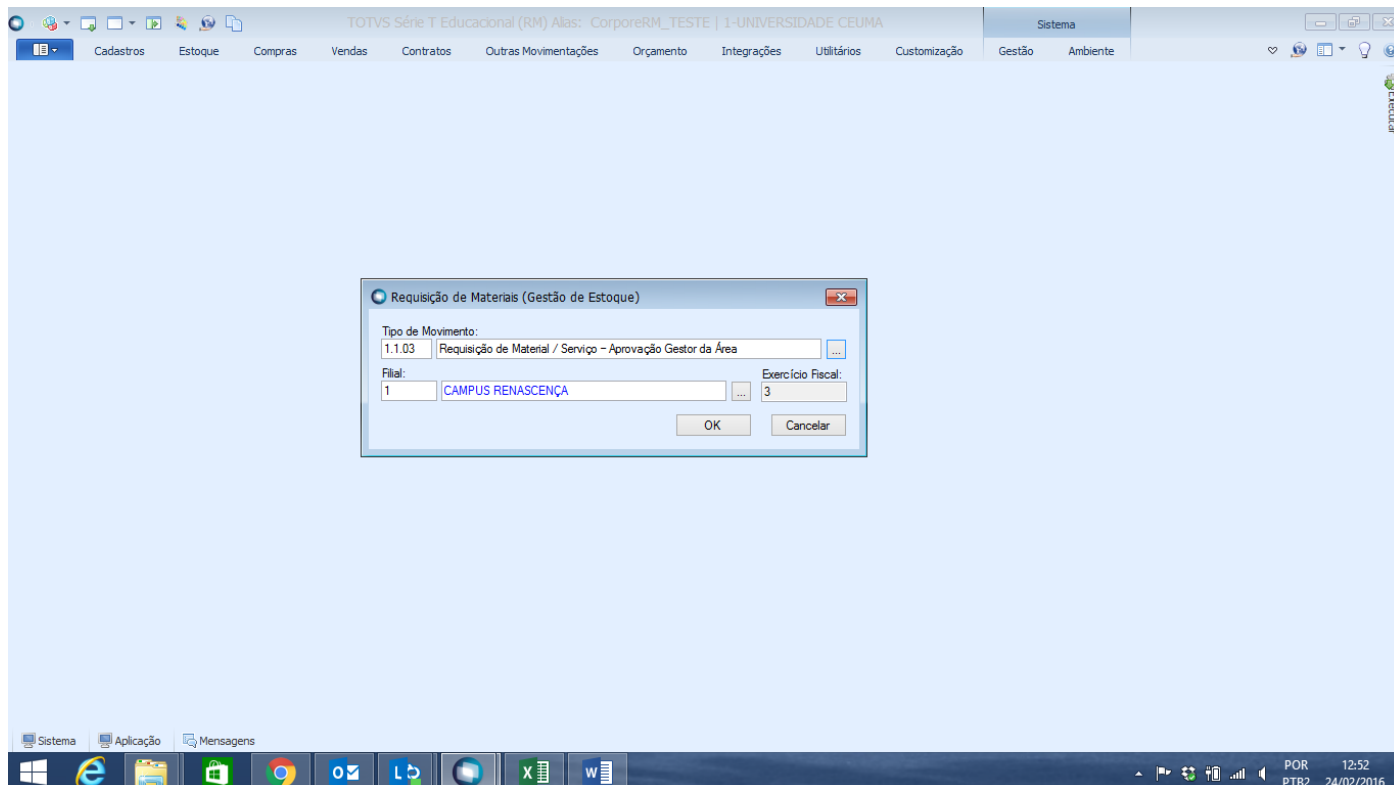
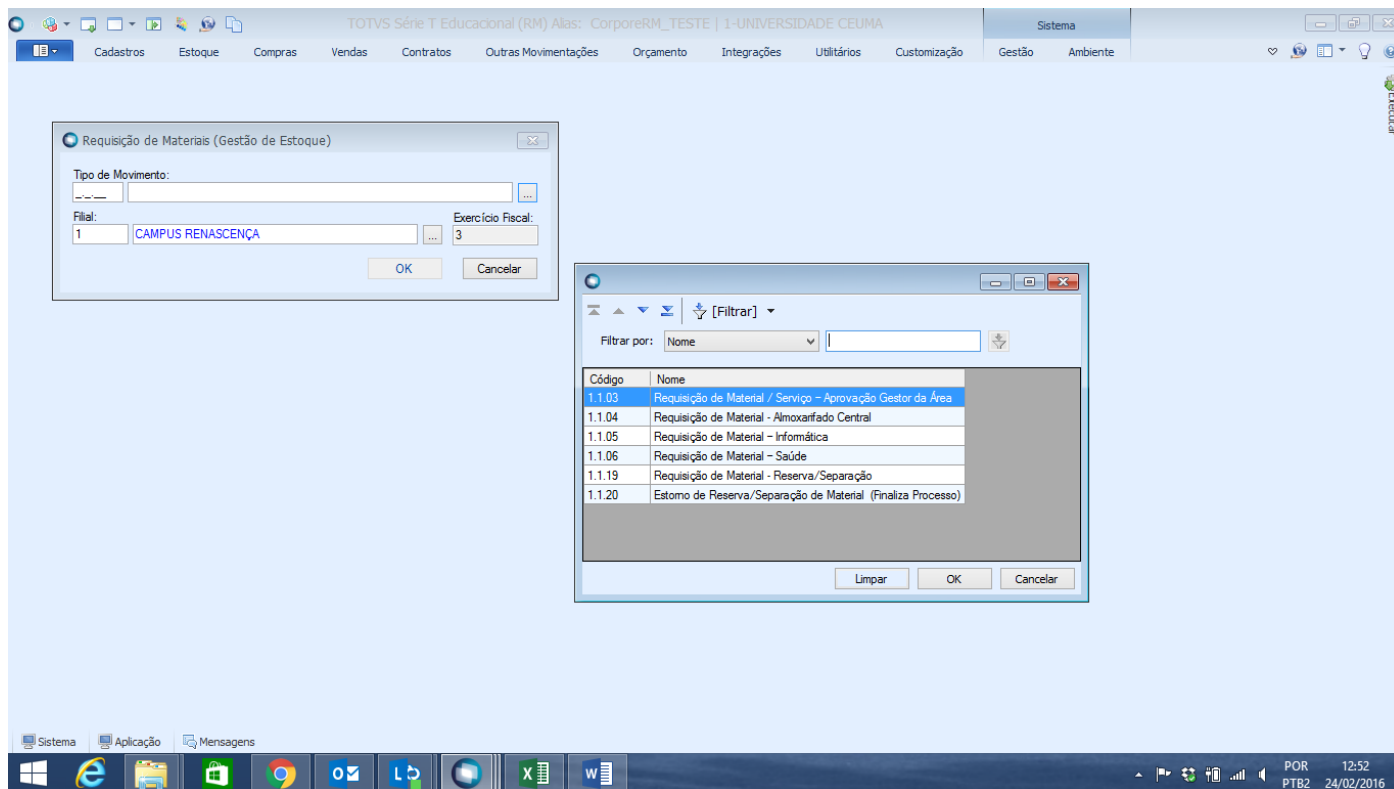

Depois A tela abaixo será apresentada para seleção do filtro a ser executado. Nesse exemplo vamos utilizar o filtro “Todos”. Obs.: Por padrão o filtro “Todos” tem limite de 1000 registros.

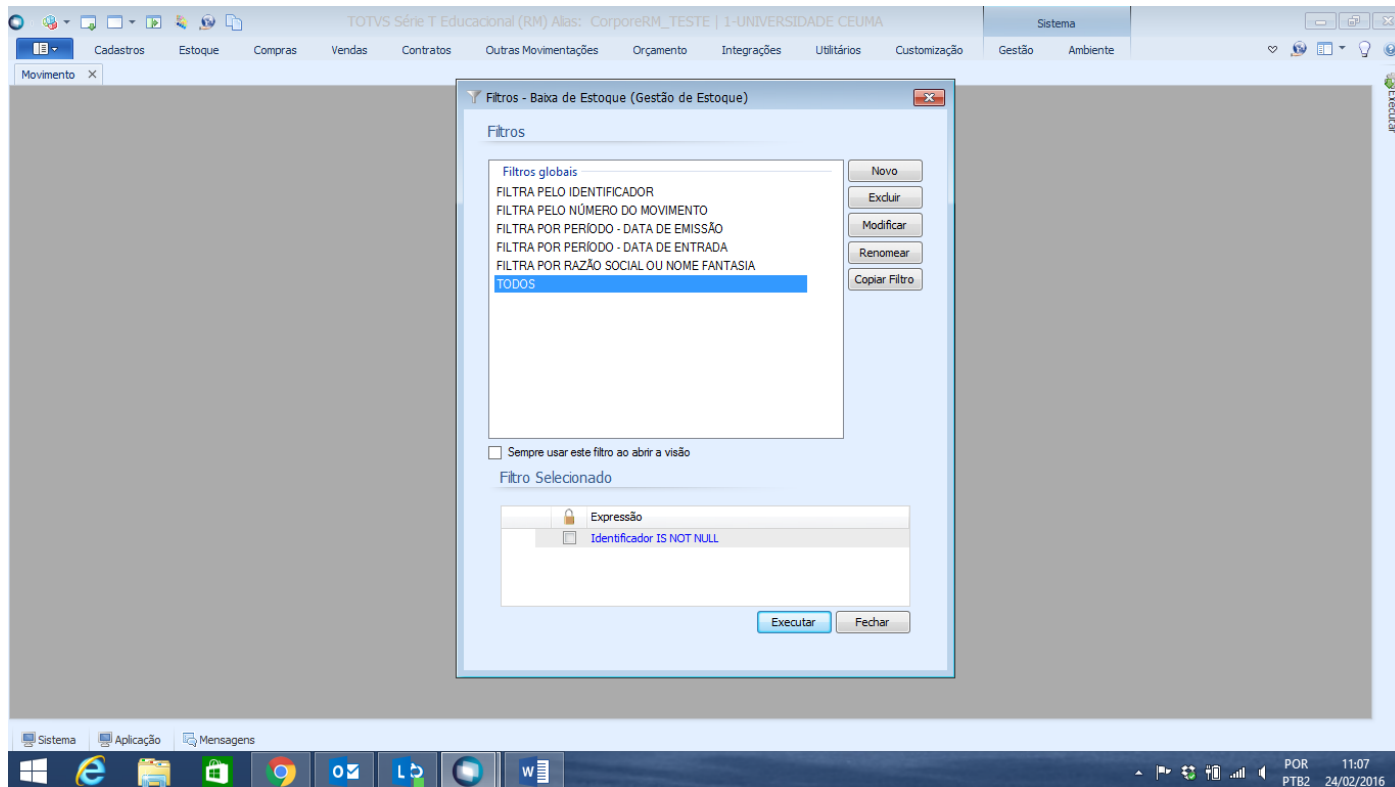

d) Clique no item Pendente para excluir conforme figura abaixo:

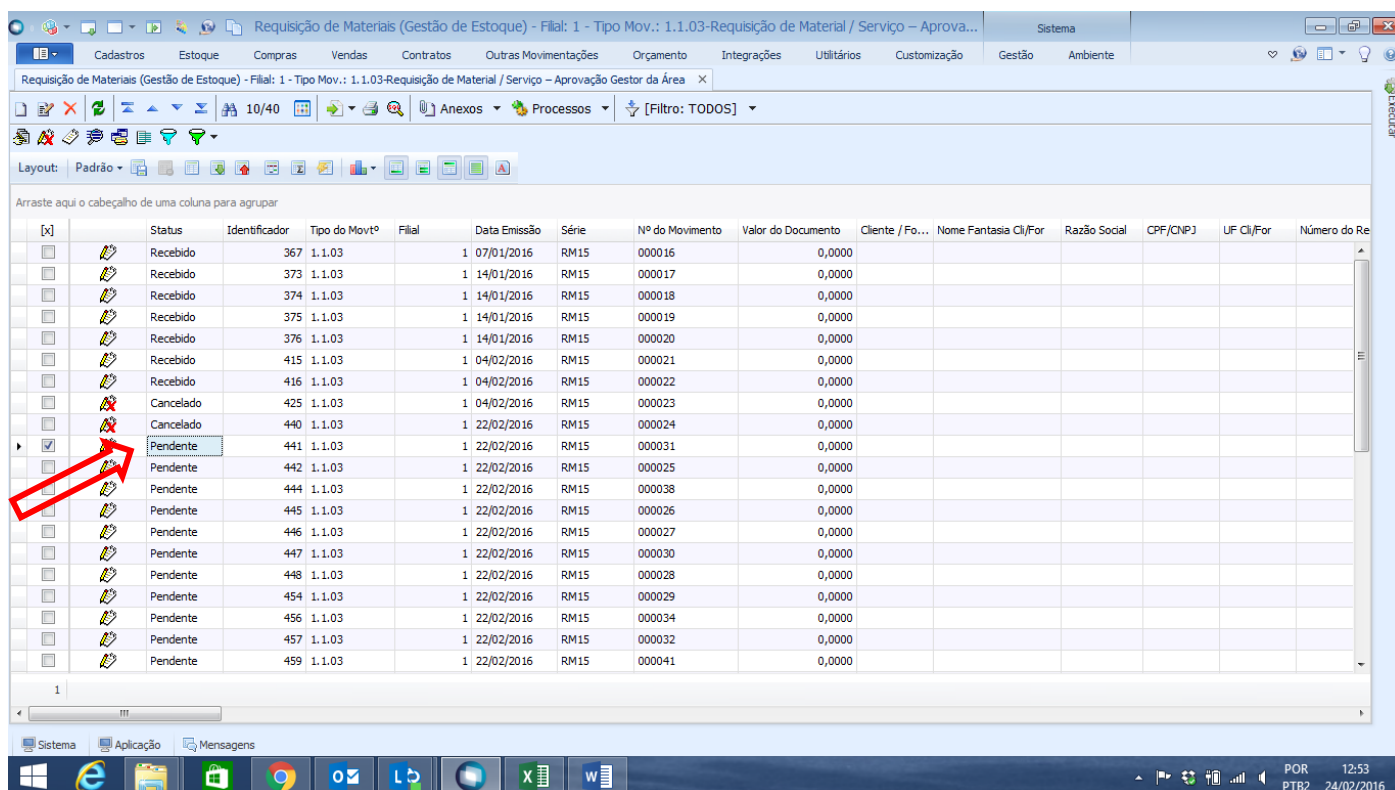

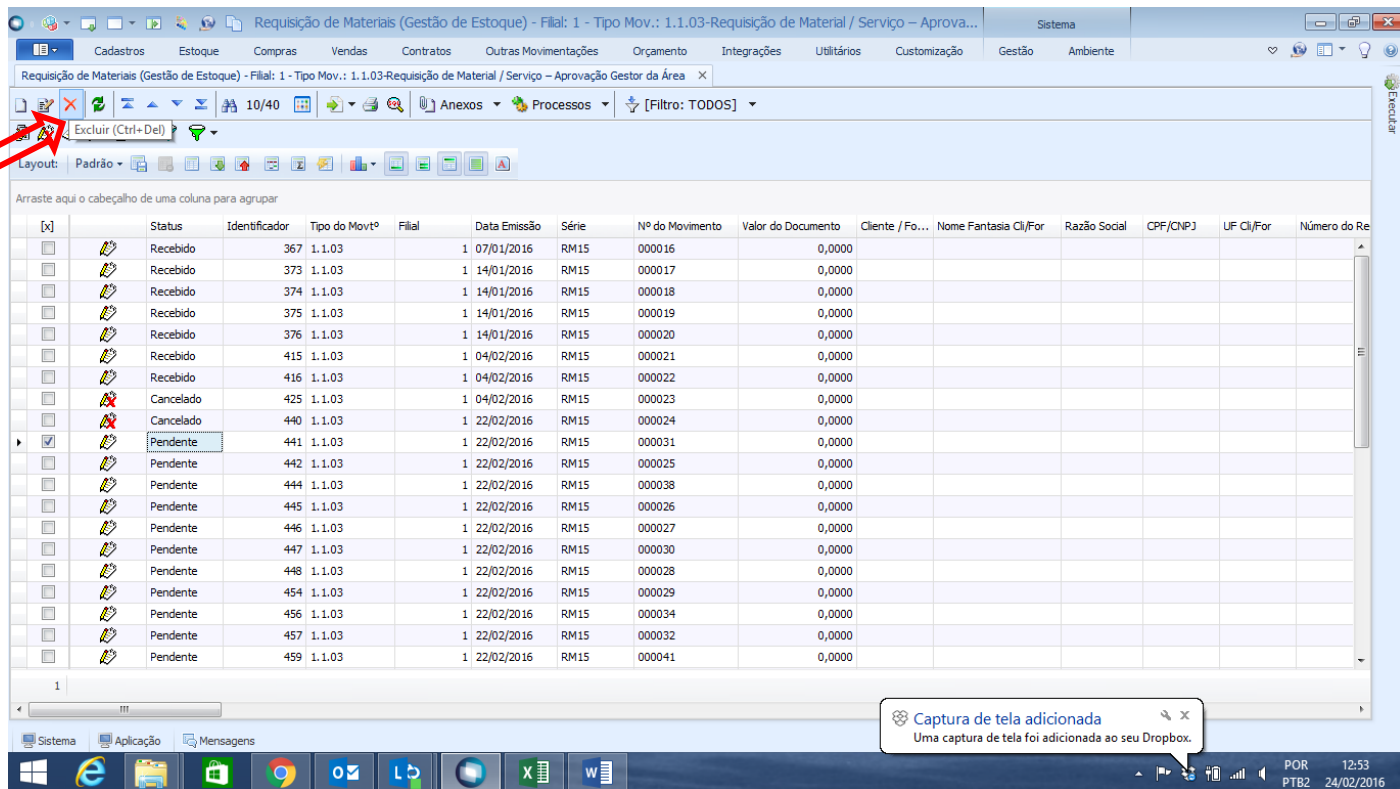

Requisição de Materiais (Gestão de Estoque) - Filial: 1 - Tipo Mov.: 1.1.03-Requisição de Material / Serviço - Aprova...

Excluir (Ctrl+Del)

[x]	Status	Identificador	Tipo do Movto <sup>9</sup>	Filial	Data Emissão	Série	Nº do Movimento	Valor do Documento	Cliente / Fo...	Nome Fantasia Cl/For	Razão Social	CPF/CNPJ	UF Cl/For	Número do Re
<input type="checkbox"/>	Recebido	367	1.1.03	1	07/01/2016	RM15	000016	0,0000						
<input type="checkbox"/>	Recebido	373	1.1.03	1	14/01/2016	RM15	000017	0,0000						
<input type="checkbox"/>	Recebido	374	1.1.03	1	14/01/2016	RM15	000018	0,0000						
<input type="checkbox"/>	Recebido	375	1.1.03	1	14/01/2016	RM15	000019	0,0000						
<input type="checkbox"/>	Recebido	376	1.1.03	1	14/01/2016	RM15	000020	0,0000						
<input type="checkbox"/>	Recebido	415	1.1.03	1	04/02/2016	RM15	000021	0,0000						
<input type="checkbox"/>	Recebido	416	1.1.03	1	04/02/2016	RM15	000022	0,0000						
<input type="checkbox"/>	Cancelado	425	1.1.03	1	04/02/2016	RM15	000023	0,0000						
<input type="checkbox"/>	Cancelado	440	1.1.03	1	22/02/2016	RM15	000024	0,0000						
<input checked="" type="checkbox"/>	Pendente	441	1.1.03	1	22/02/2016	RM15	000031	0,0000						
<input type="checkbox"/>	Pendente	442	1.1.03	1	22/02/2016	RM15	000025	0,0000						
<input type="checkbox"/>	Pendente	444	1.1.03	1	22/02/2016	RM15	000038	0,0000						
<input type="checkbox"/>	Pendente	445	1.1.03	1	22/02/2016	RM15	000026	0,0000						
<input type="checkbox"/>	Pendente	446	1.1.03	1	22/02/2016	RM15	000027	0,0000						
<input type="checkbox"/>	Pendente	447	1.1.03	1	22/02/2016	RM15	000030	0,0000						
<input type="checkbox"/>	Pendente	448	1.1.03	1	22/02/2016	RM15	000028	0,0000						
<input type="checkbox"/>	Pendente	454	1.1.03	1	22/02/2016	RM15	000029	0,0000						
<input type="checkbox"/>	Pendente	456	1.1.03	1	22/02/2016	RM15	000034	0,0000						
<input type="checkbox"/>	Pendente	457	1.1.03	1	22/02/2016	RM15	000032	0,0000						
<input type="checkbox"/>	Pendente	459	1.1.03	1	22/02/2016	RM15	000041	0,0000						

Captura de tela adicionada  
Uma captura de tela foi adicionada ao seu Dropbox.

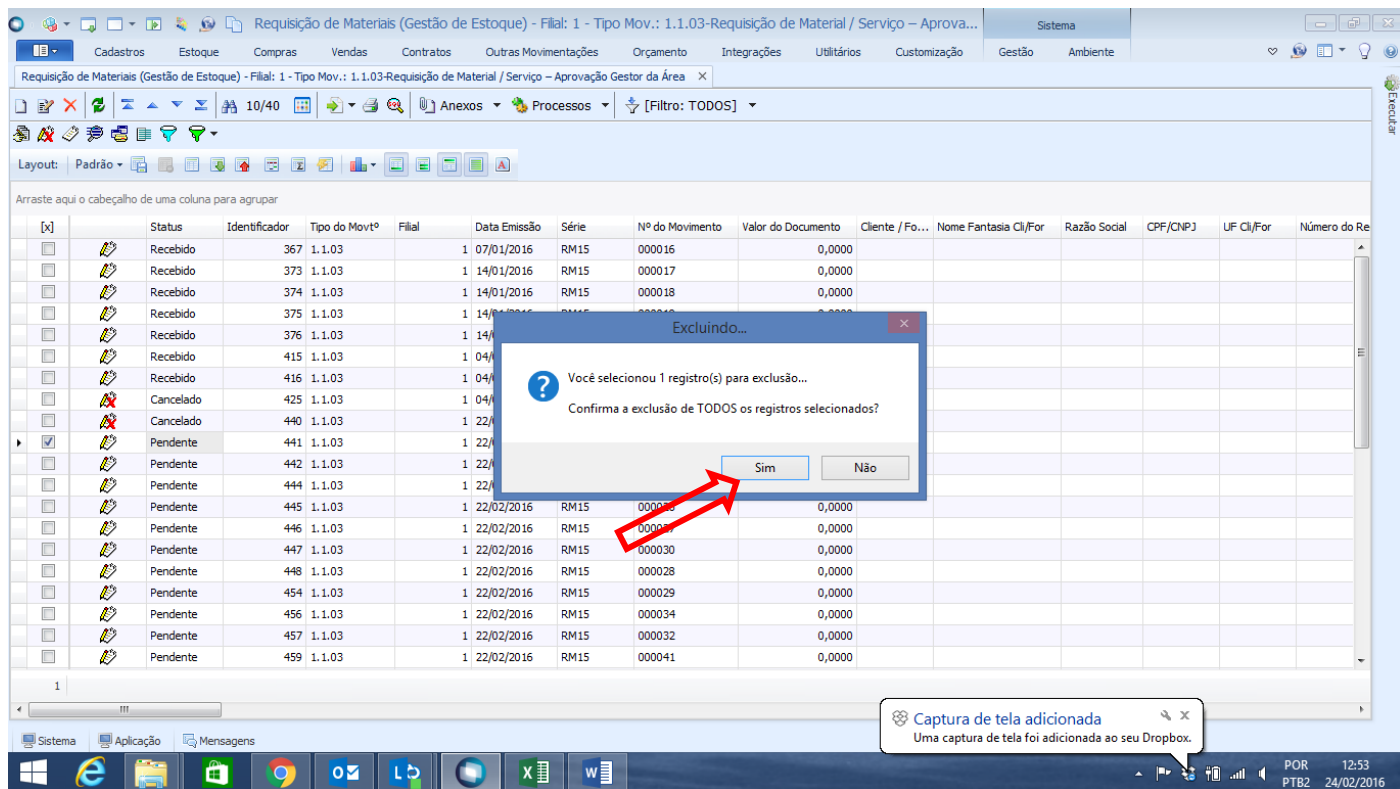

Requisição de Materiais (Gestão de Estoque) - Filial: 1 - Tipo Mov.: 1.1.03-Requisição de Material / Serviço - Aprova...

Excluindo...

Você selecionou 1 registro(s) para exclusão...

Confirma a exclusão de TODOS os registros selecionados?

Sim Não

Captura de tela adicionada  
Uma captura de tela foi adicionada ao seu Dropbox.

Após todos os dados informados aparecerá a tela perguntando se todos os registros serão excluídos, clique em SIM para finalizar o processo.