



## PROCEDIMENTO OPERACIONAL PADRÃO

Código: POP.0118.01

Sistema: TOTVS RM

Módulo: GESTÃO DE COMPRAS, ESTOQUE E FATURAMENTO.

Processo: AJUSTE DE INVENTÁRIO POSITIVO/NEGATIVO



Este Procedimento Operacional Padrão define as etapas necessárias de como fazer Ajuste de Inventário Positivo/Negativo no Sistema TOTVS RM.

### Índice

I.	Introdução.....	02
II.	Procedimentos de Ajuste de Inventário Positivo/Negativo.....	02

ELABORAÇÃO
<ul style="list-style-type: none"><li>• _____</li><li>• Assistente de T&amp;D</li><li>• Maíra Lopes</li></ul>

APROVAÇÃO
<ul style="list-style-type: none"><li>• _____</li><li>• Coord. Desenv. de Sistemas</li><li>• Michel Cordeiro</li></ul>

## I. Introdução

O movimento de Ajuste de Inventário Positivo/Negativo tem por finalidade conseguir consultar de forma rápida todos os inventários que tiveram saldo positivo e saldo negativo.

## II. Procedimentos de Ajuste de Inventário Positivo/Negativo:

- a) Acesse o menu Principal, situado no canto superior esquerdo. Selecionar opção BackOffice – Gestão de Estoque, Compras e Faturamento.

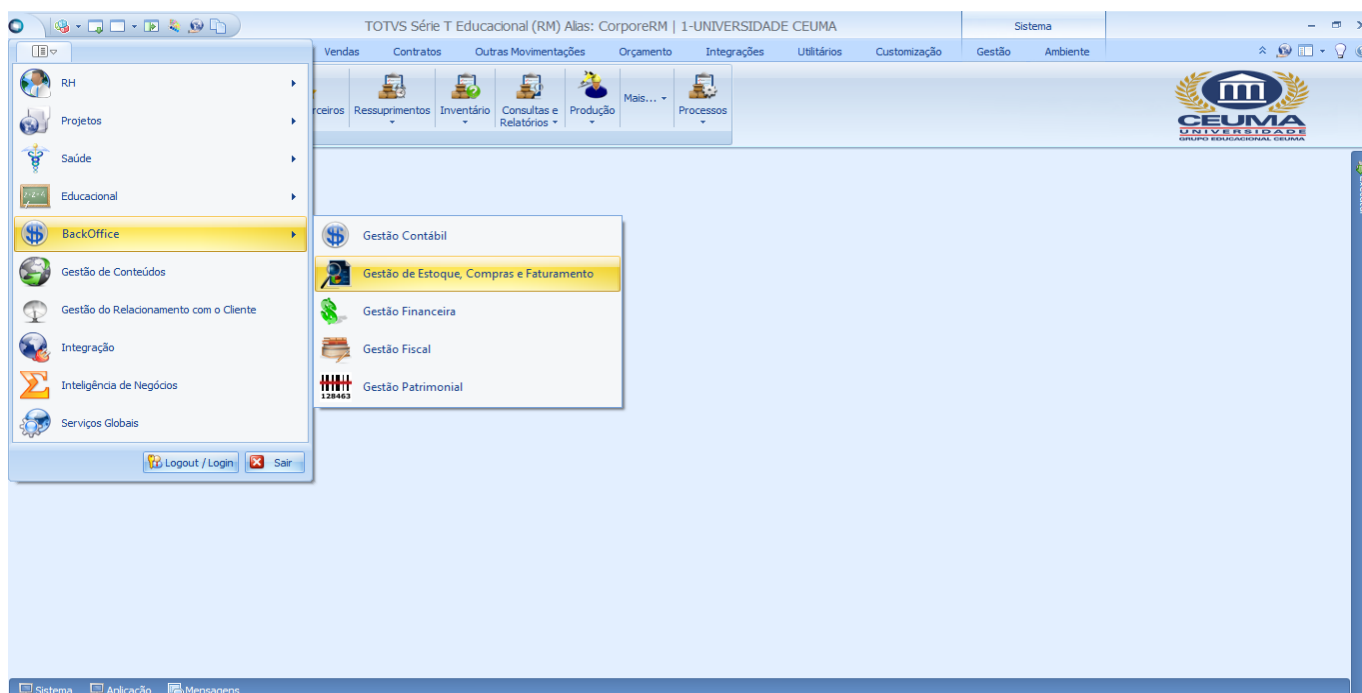

- b) Após selecionar a opção Gestão de Estoque, Compras e Faturamento. O usuário deverá então selecionar o seguinte caminho: Estoque /Inventário/Movimentação.

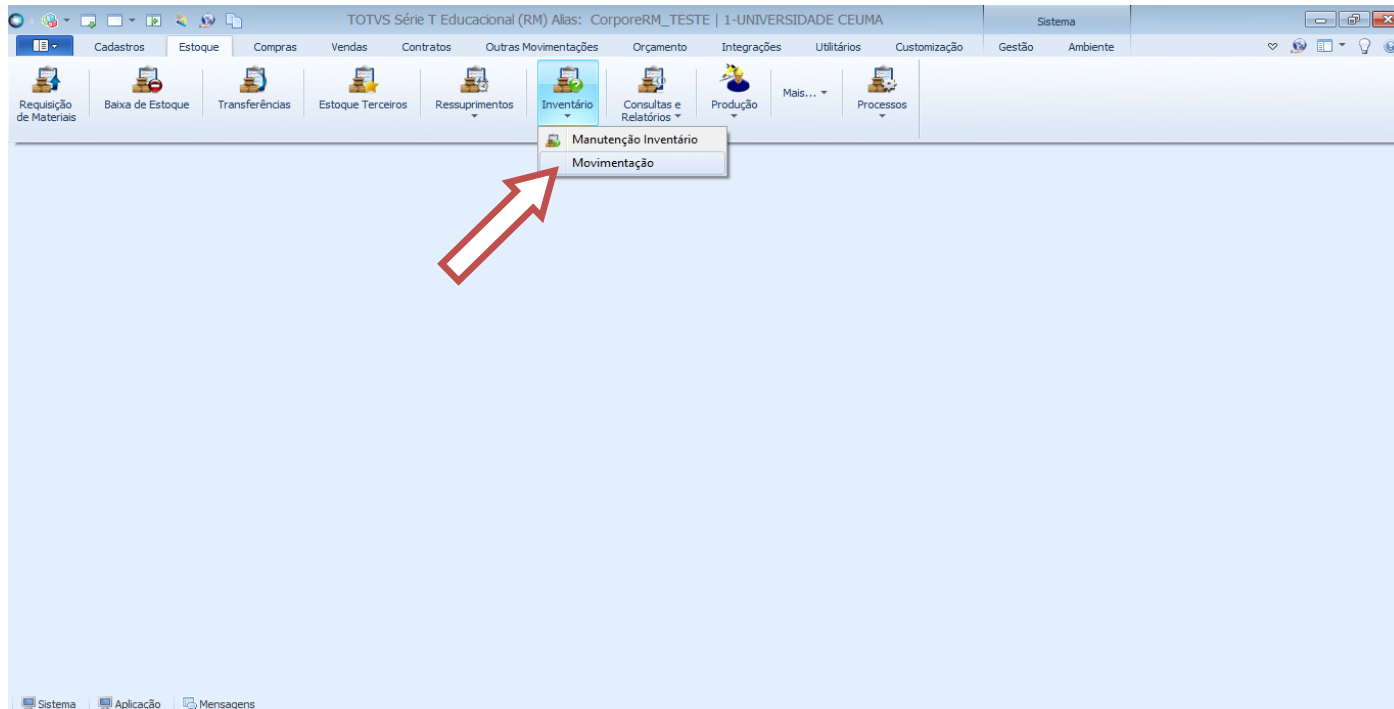

- c) Será aberta a janela para seleção do Tipo de Movimento conforme abaixo, clique nas reticências e aparecerá dois tipos de movimento para consulta:

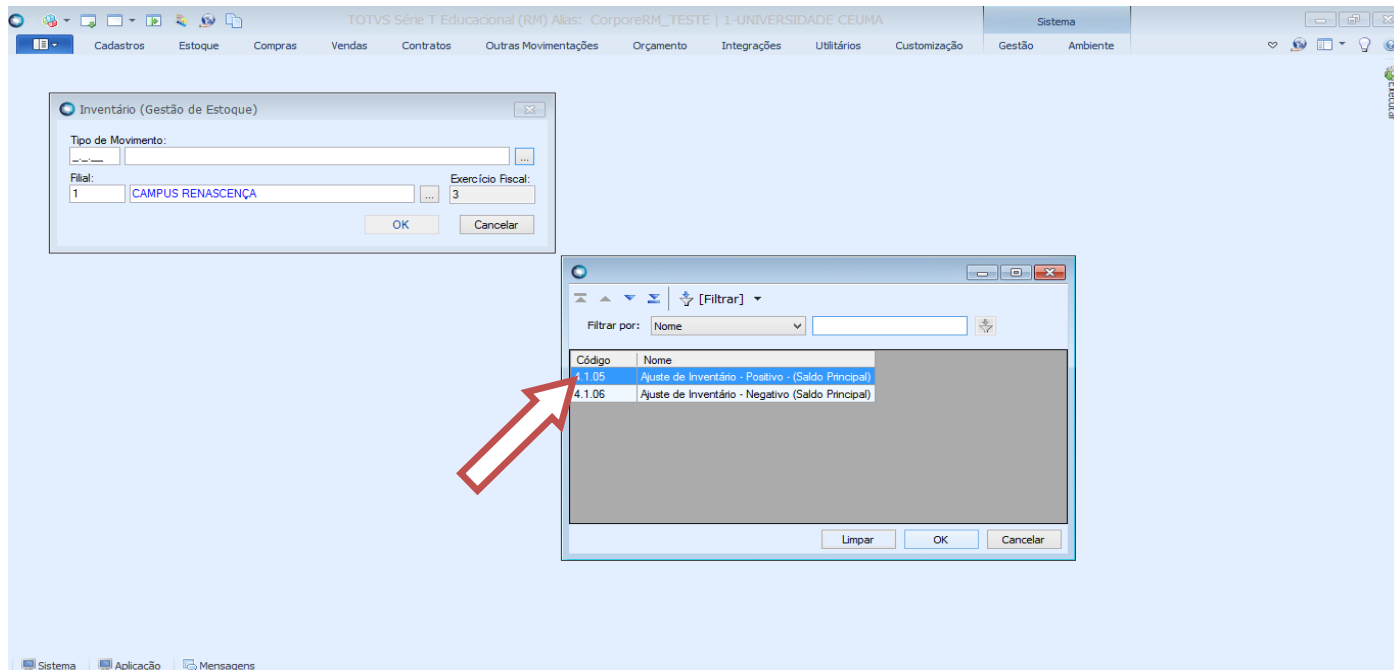

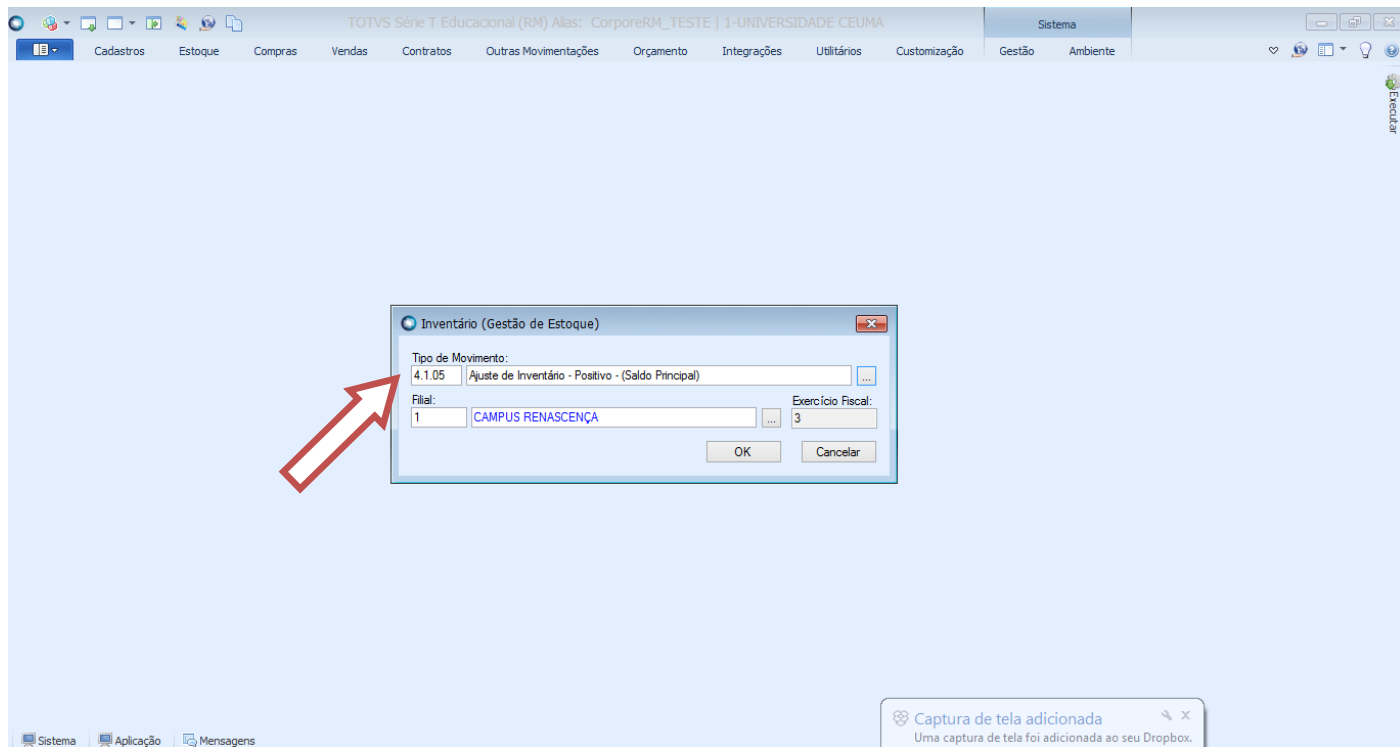

Depois A tela abaixo será apresentada para seleção do filtro a ser executado. Nesse exemplo vamos utilizar o filtro “Todos”. Obs.: Por padrão o filtro “Todos” tem limite de 1000 registros.

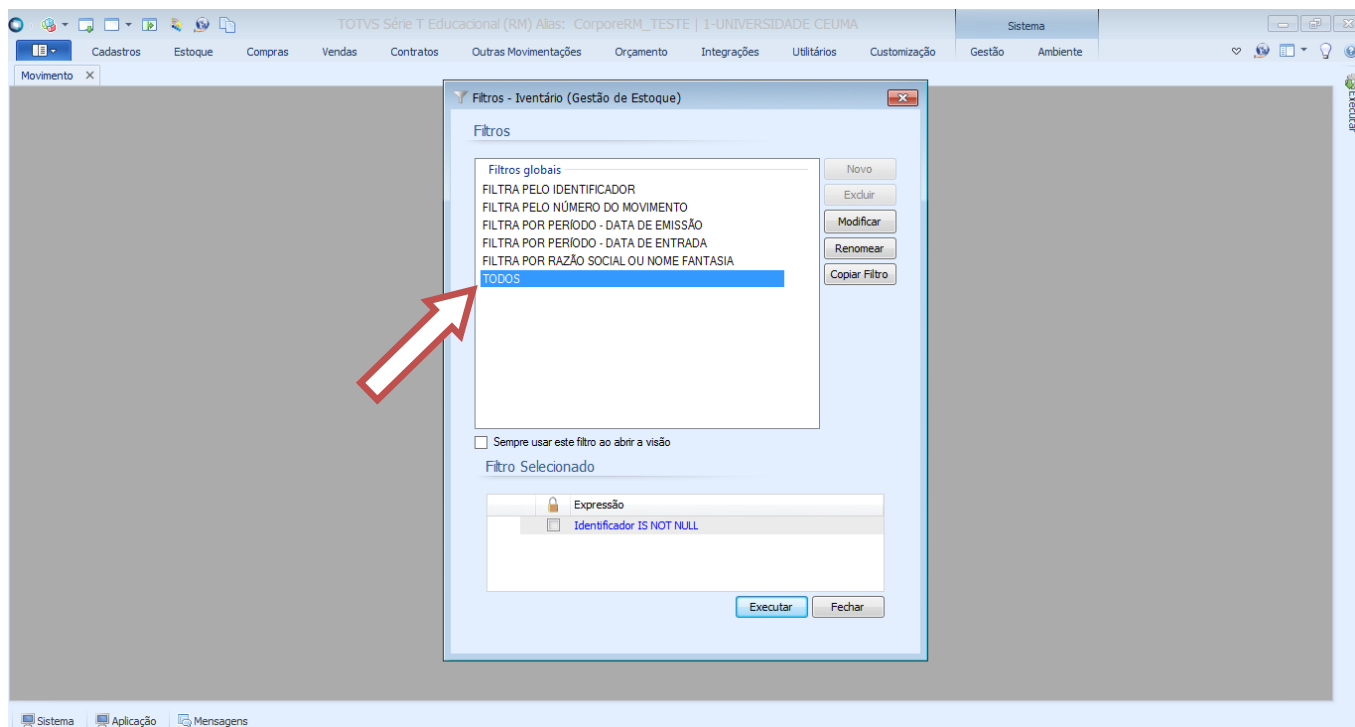

d) Abrirá uma tela com todos os inventários já realizados que tiveram saldo positivo.

Status	Identificador	Tipo do Movtº	Usuário	Código do Usuário	Filial	Data Emissão	Série	Nº do Movimento	Valor do Documento	Cliente / Fo...	Nome Fantasia Cl
Normal	564	4.1.05	INTEGRAR	INTEGRAR	1	24/02/2016	INVP	000001	4,0000		
Normal	1621	4.1.05	1-001198	1-001198	1	09/03/2016	INVP	000002	0,0000		
Normal	1657	4.1.05	1-001198	1-001198	1	02/03/2016	INVP	000004	0,0000		
Normal	1705	4.1.05	1-001198	1-001198	1	10/03/2016	INVP	000007	0,0000		
Normal	1706	4.1.05	1-002980	1-002980	1	10/03/2016	INVP	000008	0,0000		
Normal	1718	4.1.05	1-001198	1-001198	1	11/03/2016	INVP	000010	0,0000		
Normal	1747	4.1.05	1-003051	1-003051	1	15/03/2016	INVP	000014	0,0000		
Normal	1763	4.1.05	1-002980	1-002980	1	16/03/2016	INVP	000015	0,0000		
Normal	1768	4.1.05	1-003731	1-003731	1	16/03/2016	INVP	000016	0,0000		
Normal	1817	4.1.05	1-003351	teste	1	17/03/2016	INVP	000021	0,0000		
Normal	1880	4.1.05	1-003351	1-003351	1	21/03/2016	INVP	000024	0,0000		
Normal	1881	4.1.05	1-003351	1-003351	1	21/03/2016	INVP	000025	0,0000		
Normal	1936	4.1.05	1-003051	1-003051	1	30/03/2016	INVP	000029	0,0000		
Normal	1938	4.1.05	1-003051	1-003051	1	30/03/2016	INVP	000030	0,0000		
Normal	1939	4.1.05	1-003051	1-003051	1	31/03/2016	INVP	000031	0,0000		
Normal	1940	4.1.05	1-003051	1-003051	1	31/03/2016	INVP	000032	0,0000		

e) Para consultar um processo de inventário basta clicar em cima daquele que quer abrir. Ao abrir conseguirá visualizar informações, como: em qual Almoxarifado foi feito o inventário e qual ou quais itens foram inventariados. Conforme figuras abaixo.

Movimento: 000004 - 4.1.05

Identificação

Cabeçalho

Status do Movimento: Normal

Identificador: 1657

Tipo dos Itens: Produtos

Tipo do Movtº: 4.1.05

Emitente

Filial: 1

Almoxarifado: 03 Ceuma Renascença - Almoxarifado Saúde

Destinatário

Numeração

Série: INVP

Nº do Movimento: 000004

Datas

Data Emissão: 02/03/2016

Totais

Valor Bruto: 0,0000

Subtotal: 0,0000

Valor do Documento: 0,0000

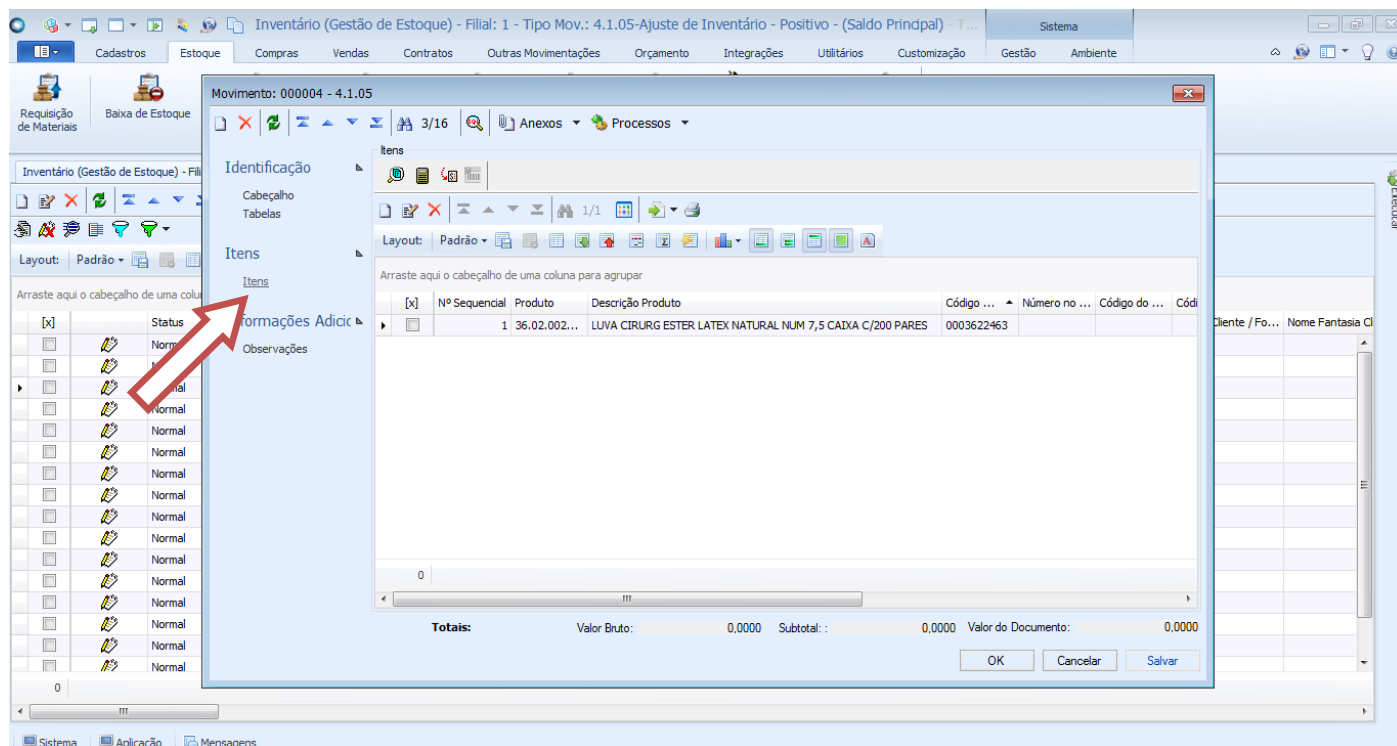

Movimento: 000004 - 4.1.05

Identificação

Itens

N° Sequencial	Produto	Descrição Produto	Código ...	Número no ...	Código do ...	Cód...
1	36.02.002...	LUVA CIRURG ESTER LATEX NATURAL NUM 7,5 CADXA C/200 PARES	0003622463			

Totais: Valor Bruto: 0,0000 Subtotal: 0,0000 Valor do Documento: 0,0000

OK Cancelar Salvar