



PROCEDIMENTO OPERACIONAL PADRÃO

Código: POP.0090.00

Sistema: TOTVS RM

Módulo: COMPRAS/ESTOQUES/FATURAMENTO

Processo: VINCULAÇÃO DE NATUREZA
ORÇAMENTÁRIA E CENTRO DE CUSTO



Este Procedimento Operacional Padrão define as etapas necessárias de como fazer a Vinculação de Natureza Orçamentária e Centro de Custo no Sistema TOTVS RM.

Índice

I. Acesso a Vinculação de Natureza Orçamentária e Centro de Custo:	2
--	---

ELABORAÇÃO
<ul style="list-style-type: none">• _____• Analista de Processo• Claricelene Neves

APROVAÇÃO
<ul style="list-style-type: none">• _____• Coord. Desenv. de Sistemas• Michel Cordeiro



PROCEDIMENTO OPERACIONAL PADRÃO

Código: POP.0090.00

Sistema: TOTVS RM

Módulo: COMPRAS/ESTOQUES/FATURAMENTO

Processo: VINCULAÇÃO DE NATUREZA ORÇAMENTÁRIA E CENTRO DE CUSTO



I. Acesso a Vinculação de Natureza Orçamentária e Centro de Custo:

- a) 1º Passo: Selecionar o BackOffice -> Gestão de Estoque, Compras e Faturamento. Depois seguirá a frente na aba Orçamento.

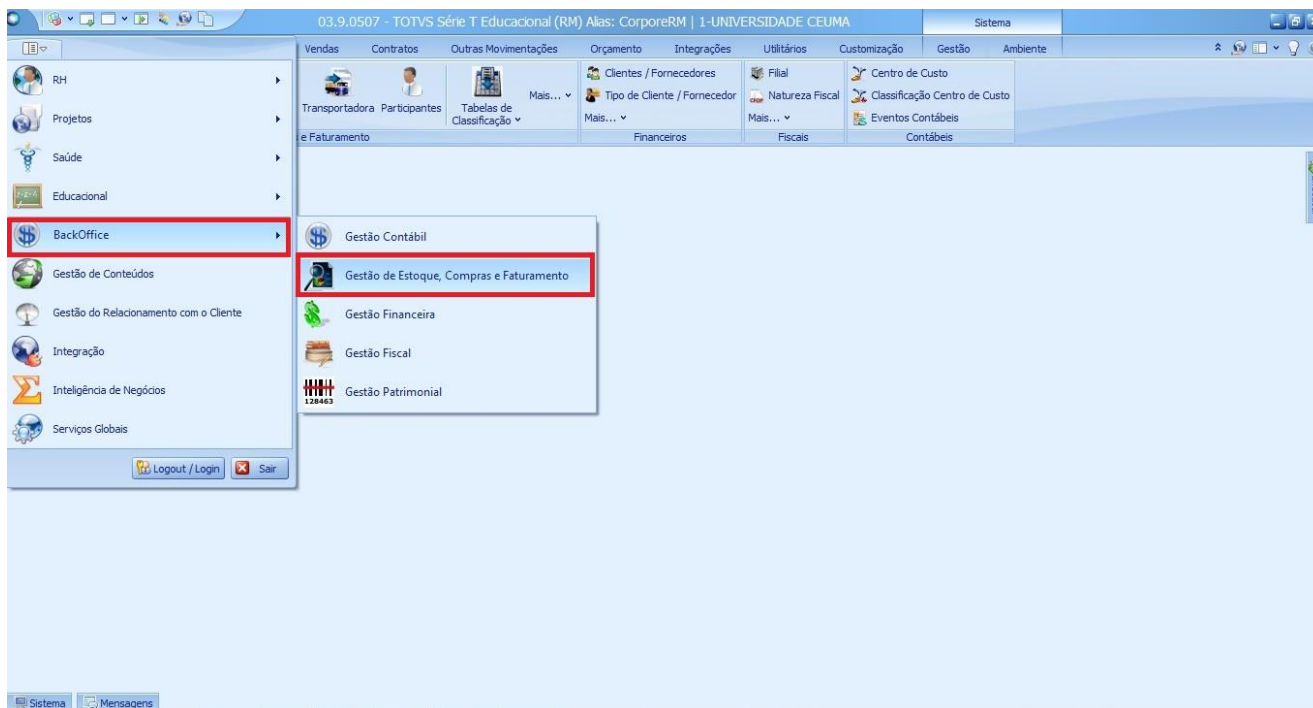

- b) Vinculação de Natureza Orçamentária e Centro de Custo: Por meio deste cadastro é possível definir para quais naturezas financeiras um centro de custo pode ser utilizados durante as movimentações. Selecione Orçamento, tabela de orçamento em seguida Vinculação de Natureza Orçamentária e Centro de Custo.

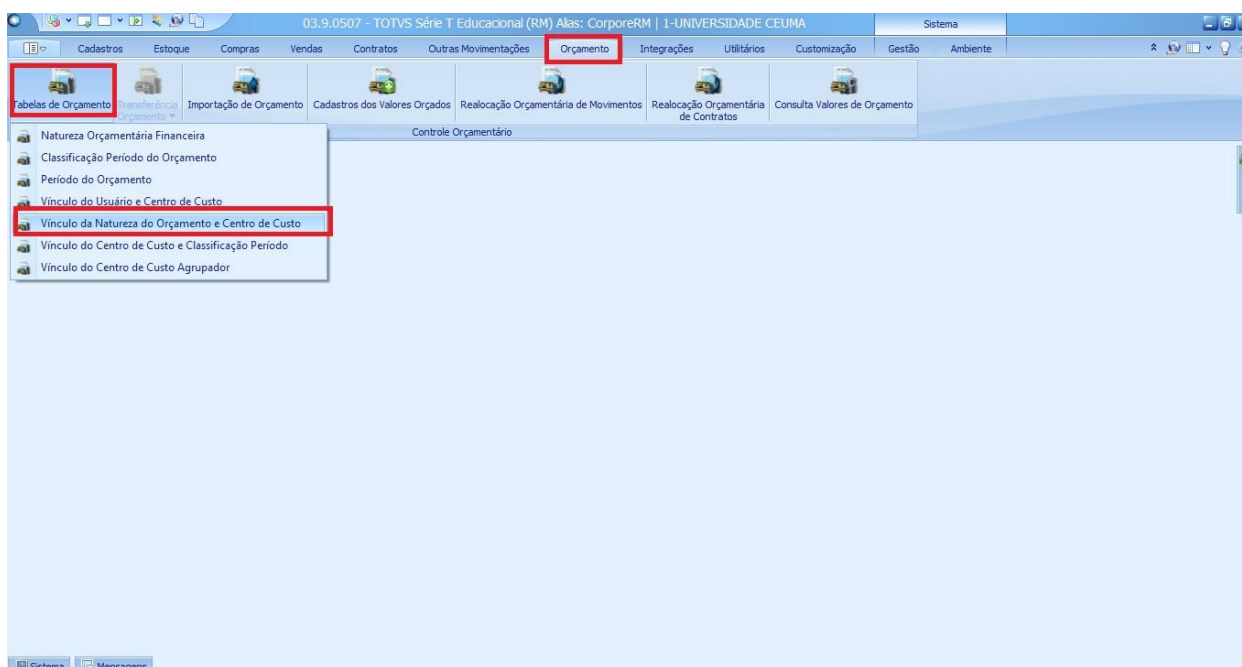

Ao



PROCEDIMENTO OPERACIONAL PADRÃO

Código: POP.0090.00

Sistema: TOTVS RM

Módulo: COMPRAS/ESTOQUES/FATURAMENTO

Processo: VINCULAÇÃO DE NATUREZA
ORÇAMENTÁRIA E CENTRO DE CUSTO



CEUMA
GRUPO EDUCACIONAL
CEUMA FAMAZ UNIEURO

- c) Aparecerá uma lista de filtros para ser selecionado. No exemplo, selecionaremos o Filtro Renascença, onde o sistema exibirá todos os Centros de Custo da Filial Renascença.

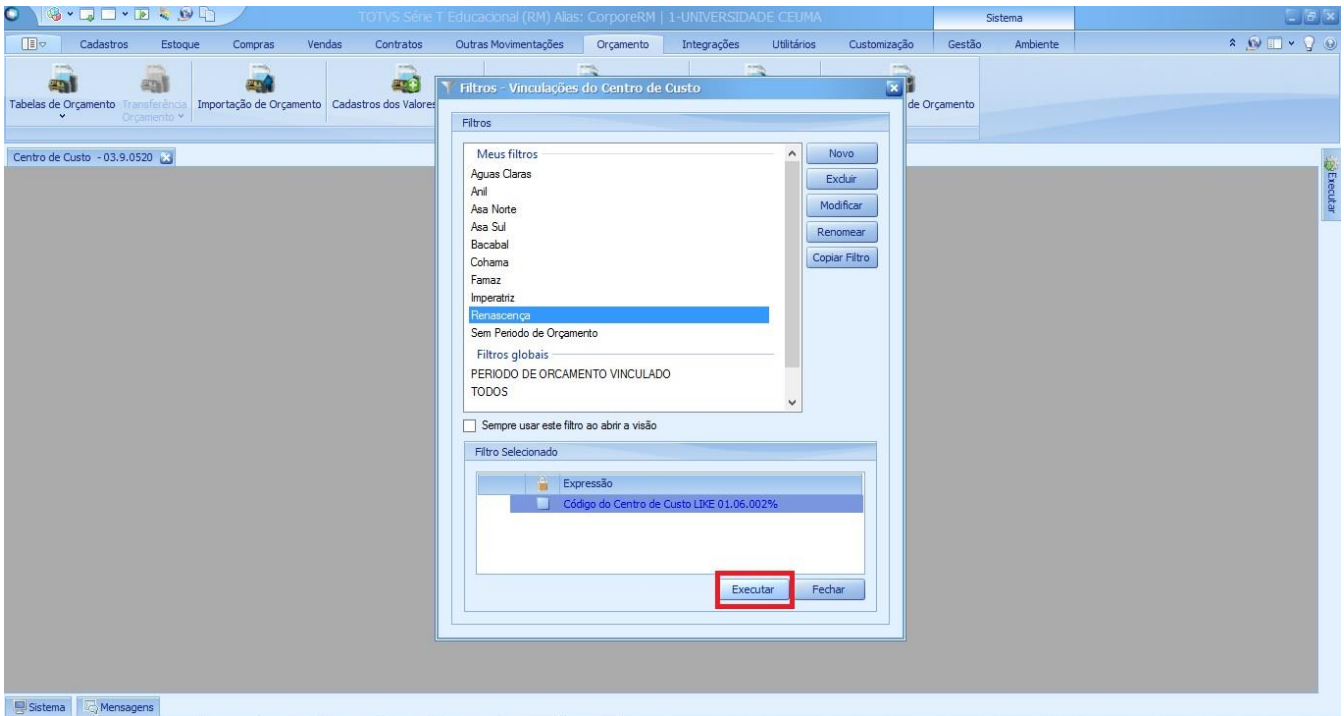

- d) Para iniciar o processo de Vinculação, basta clicar em Processo/ Manutenção do Vínculo da Natureza Orçamentaria/Financeira e Centro de Custo.

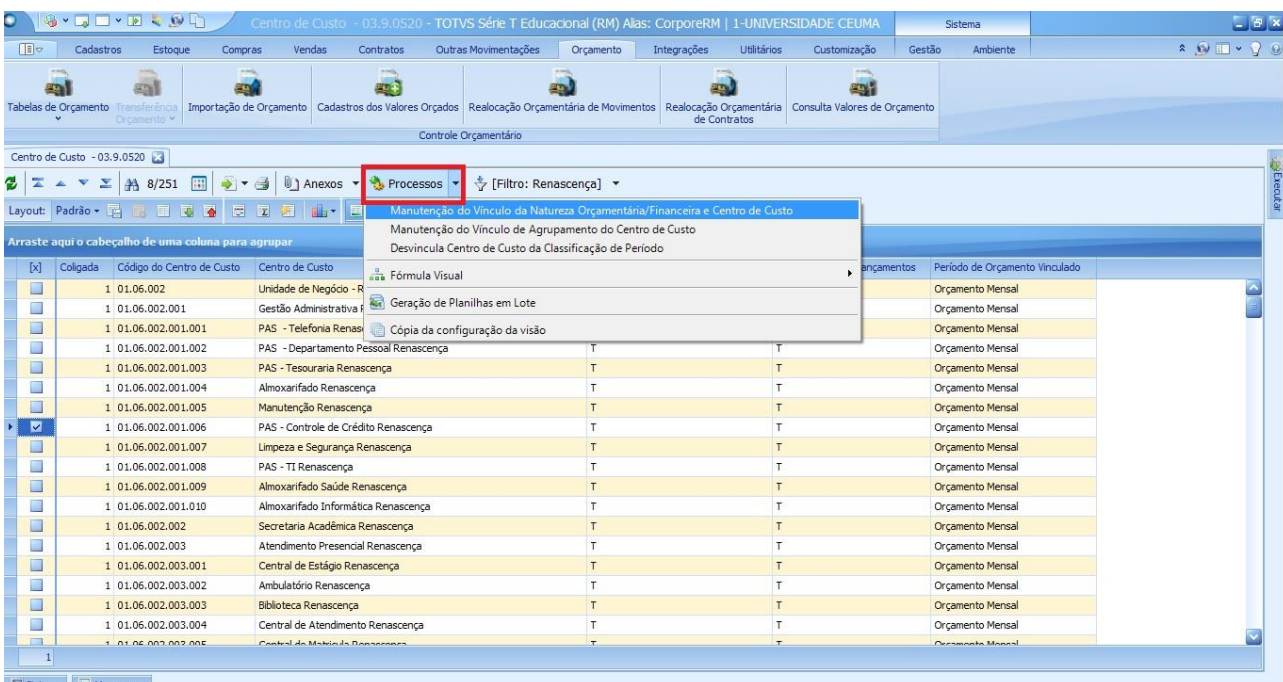



PROCEDIMENTO OPERACIONAL PADRÃO

Código: POP.0090.00

Sistema: TOTVS RM

Módulo: COMPRAS/ESTOQUES/FATURAMENTO

Processo: VINCULAÇÃO DE NATUREZA
ORÇAMENTÁRIA E CENTRO DE CUSTO



CEUMA
GRUPO EDUCACIONAL
CEUMA FAMAZ UNIEURO

- e) Ao selecionar a opção de Manutenção, o sistema abrirá um tela informando o início do processo e que para continuar, basta clicar em Avançar.

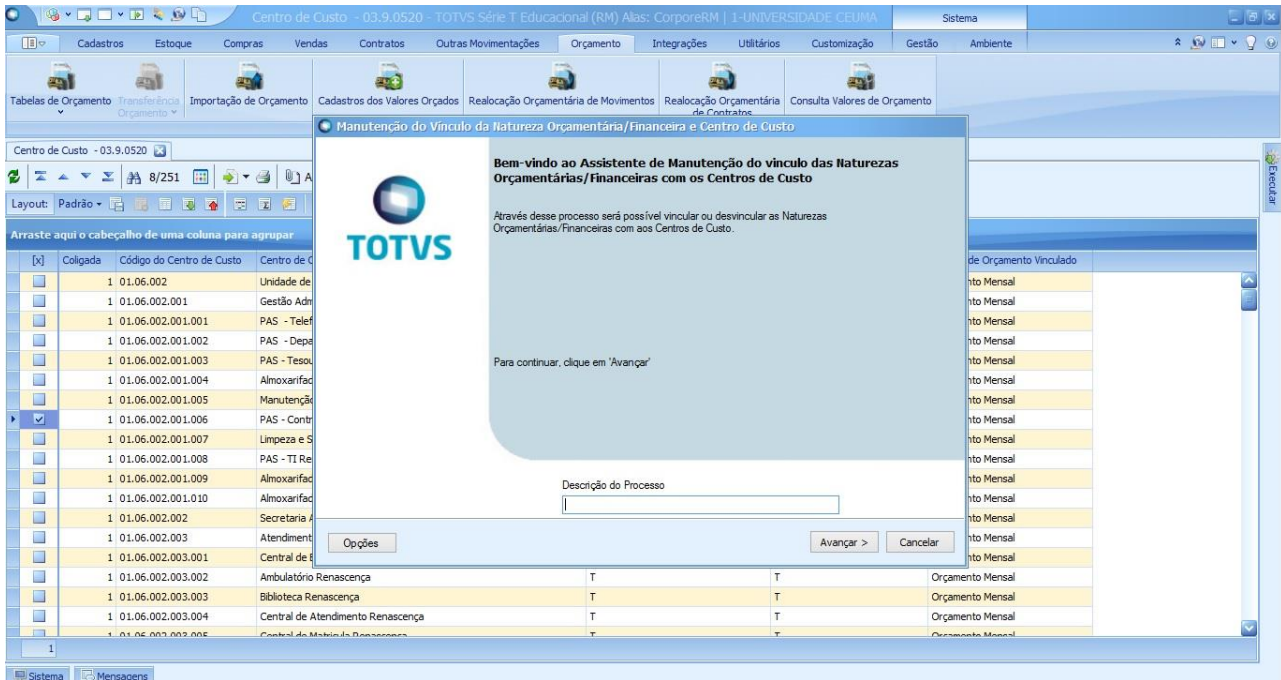

- f) A seguir, é exibido dois campos: Natureza do Orçamento inicial e Natureza do Orçamento Final. Para cada Centro de Custo será vinculado TODAS as Naturezas Orçamentárias. Sendo Assim, no primeiro Campo selecionaremos a primeira natureza.

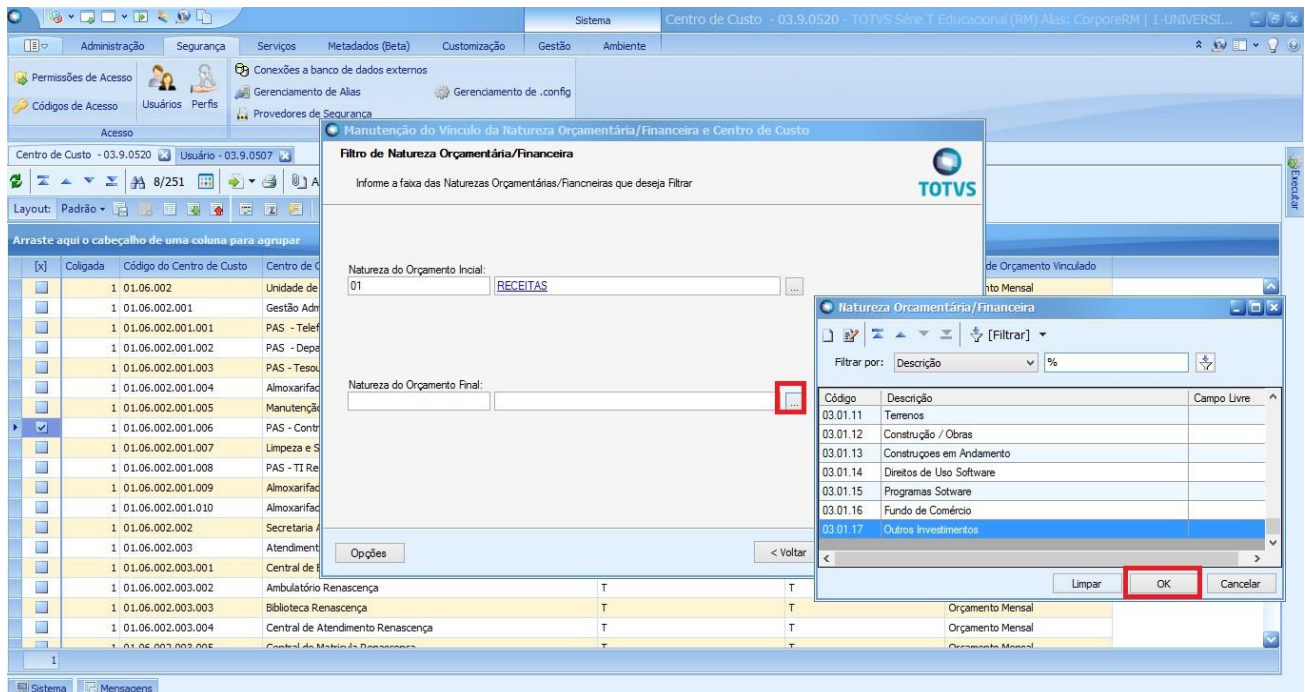



PROCEDIMENTO OPERACIONAL PADRÃO

Código: POP.0090.00

Sistema: TOTVS RM

Módulo: COMPRAS/ESTOQUES/FATURAMENTO

Processo: VINCULAÇÃO DE NATUREZA
ORÇAMENTÁRIA E CENTRO DE CUSTO



CEUMA
GRUPO EDUCACIONAL
CEUMA FAMAZ UNIEURO

g) No segundo campo será selecionado o ultimo Centro de Custo. Para continua o processo clicamos em Avançar.

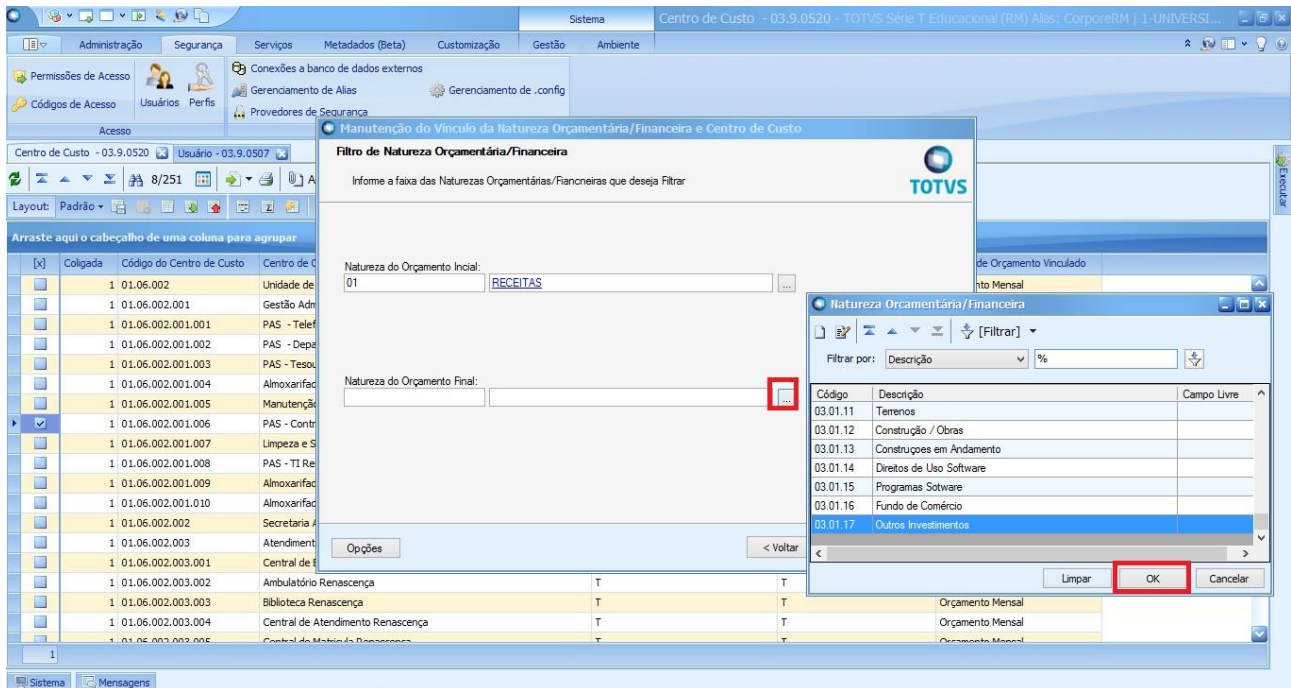

h) Para marcar TODAS as Naturezas, é clicar com o botão direito do mouse, e selecionar "Marcar Todos". Para prosseguir clicamos em Avançar e posteriormente em executar.

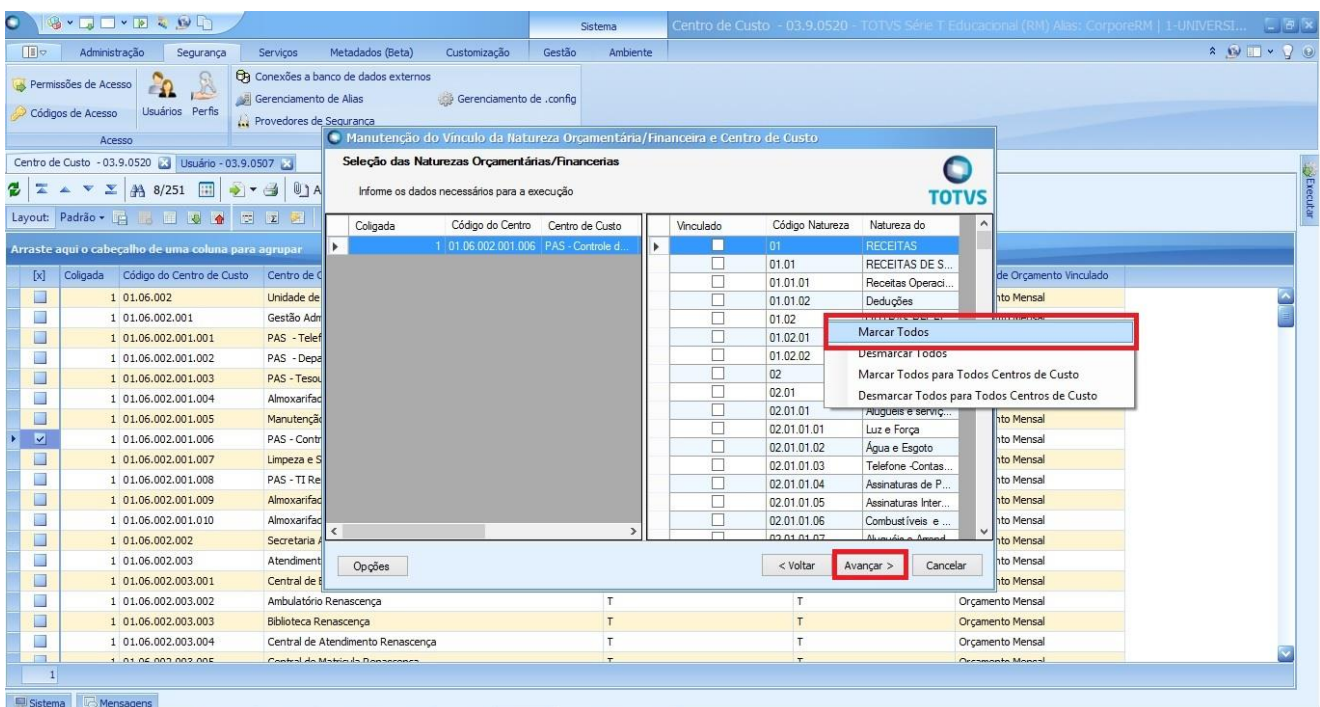

O Sistema irá Executar o processo. Para finaliza-lo clicamos em Fechar.