



PROCEDIMENTO OPERACIONAL PADRÃO

Código: **POP.0091.00**

Sistema: **TOTVS RM**

Módulo: **COMPRAS/ESTOQUES/FATURAMENTO**

Processo: **VINCULAÇÃO DE CENTRO DE CUSTO E CLASSIFICAÇÃO DE PERÍODO**



Este Procedimento Operacional Padrão define as etapas necessárias de como fazer a Vinculação de Centro de Custo e Classificação de Período no Sistema TOTVS RM.

Índice

- I. Acesso a Vinculação de Centro de Custo e Classificação de Período: 2

ELABORAÇÃO
<ul style="list-style-type: none">• _____• Analista de Processo• Claricelene Neves

APROVAÇÃO
<ul style="list-style-type: none">• _____• Coord. Desenv. de Sistemas• Michel Cordeiro



PROCEDIMENTO OPERACIONAL PADRÃO

Código: POP.0091.00

Sistema: TOTVS RM

Módulo: COMPRAS/ESTOQUES/FATURAMENTO

Processo: VINCULAÇÃO DE CENTRO DE CUSTO E CLASSIFICAÇÃO DE PERÍODO



CEUMA
GRUPO EDUCACIONAL
CEUMA FAMAZ UNIEURO

I. Acesso a Vinculação de Centro de Custo e Classificação de Período:

- a) 1º Passo: Selecionar o BackOffice -> Gestão de Estoque, Compras e Faturamento. Depois seguirá a frente na aba Orçamento.

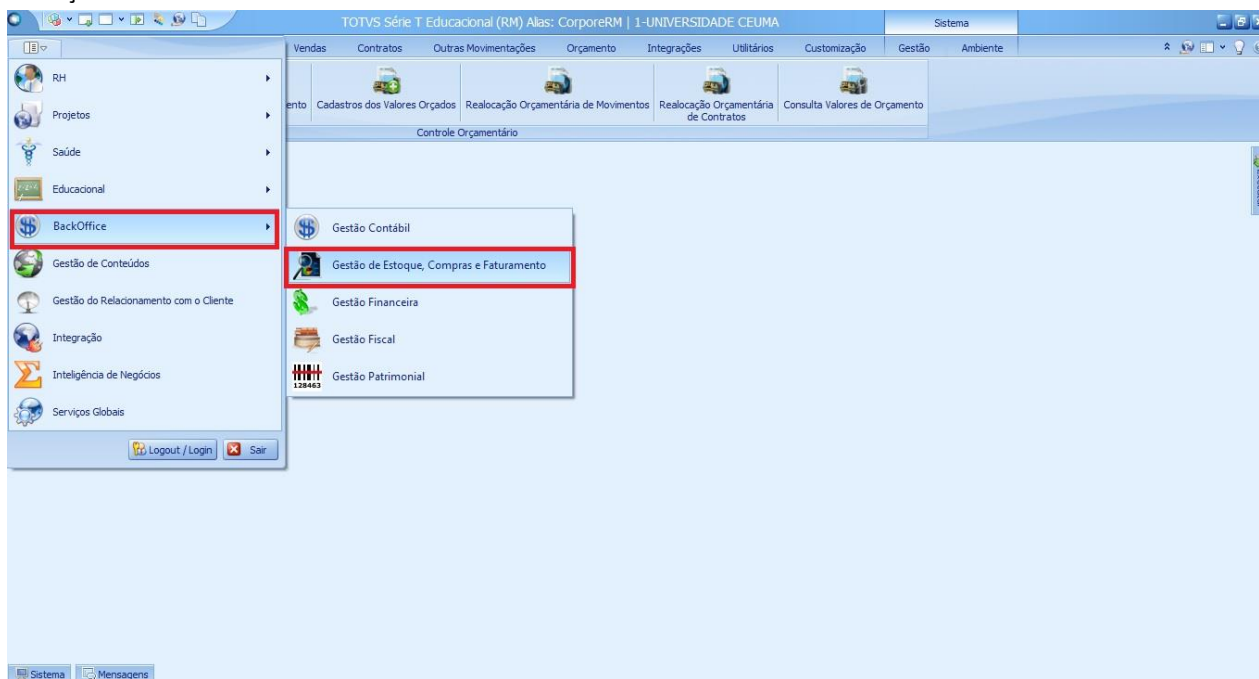

- b) Vinculação de Centro de Custo e Classificação de Período: Por meio deste cadastro é possível realizar a vinculação do centro de custo à classificação do período. Isto é necessário para não permitir que um centro de custo faça parte de mais de um orçamento ativo. OBS: Um Centro de custo não pode ser vinculado a mais de uma classificação do período. Tabelas de Orçamento-> Vínculo do Centro de Custo e Classificação Período.

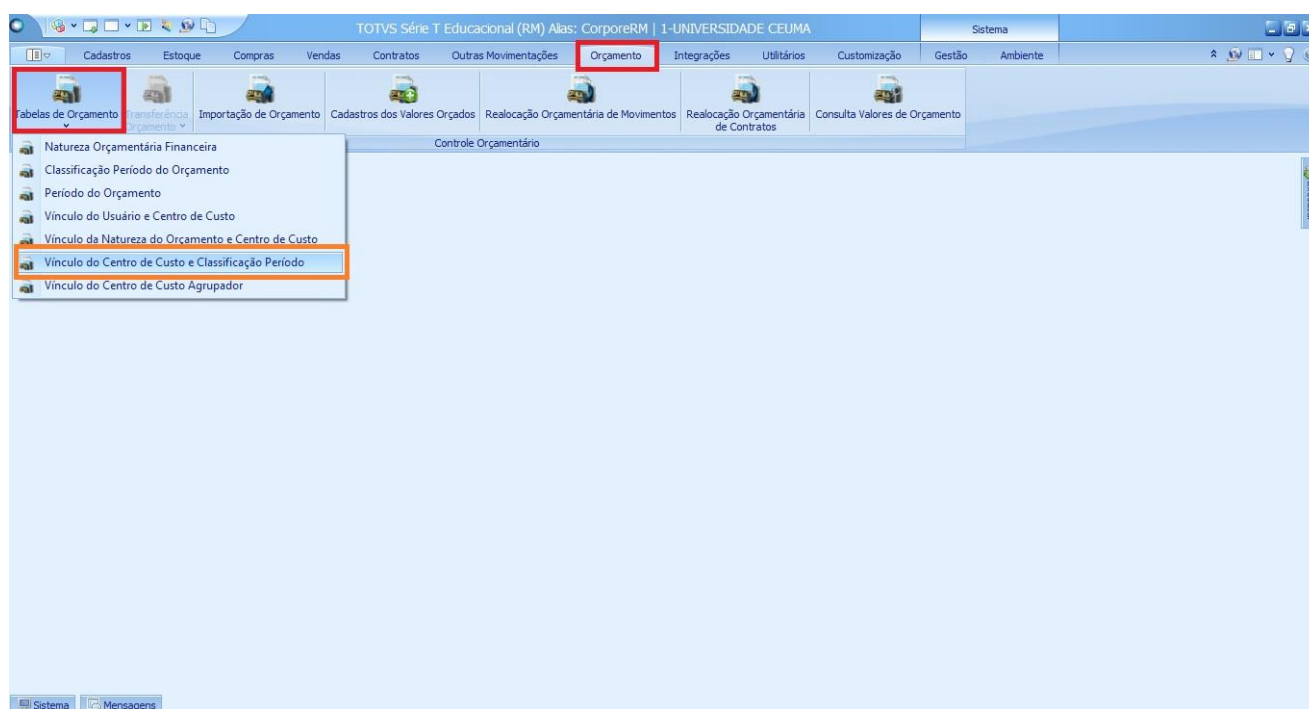



- c) Aparecerá uma tela de Filtros já criados. Como exemplo, utilizaremos o filtro Renascença, sendo assim todos os Centros de Custo desta filial serão exibidos.

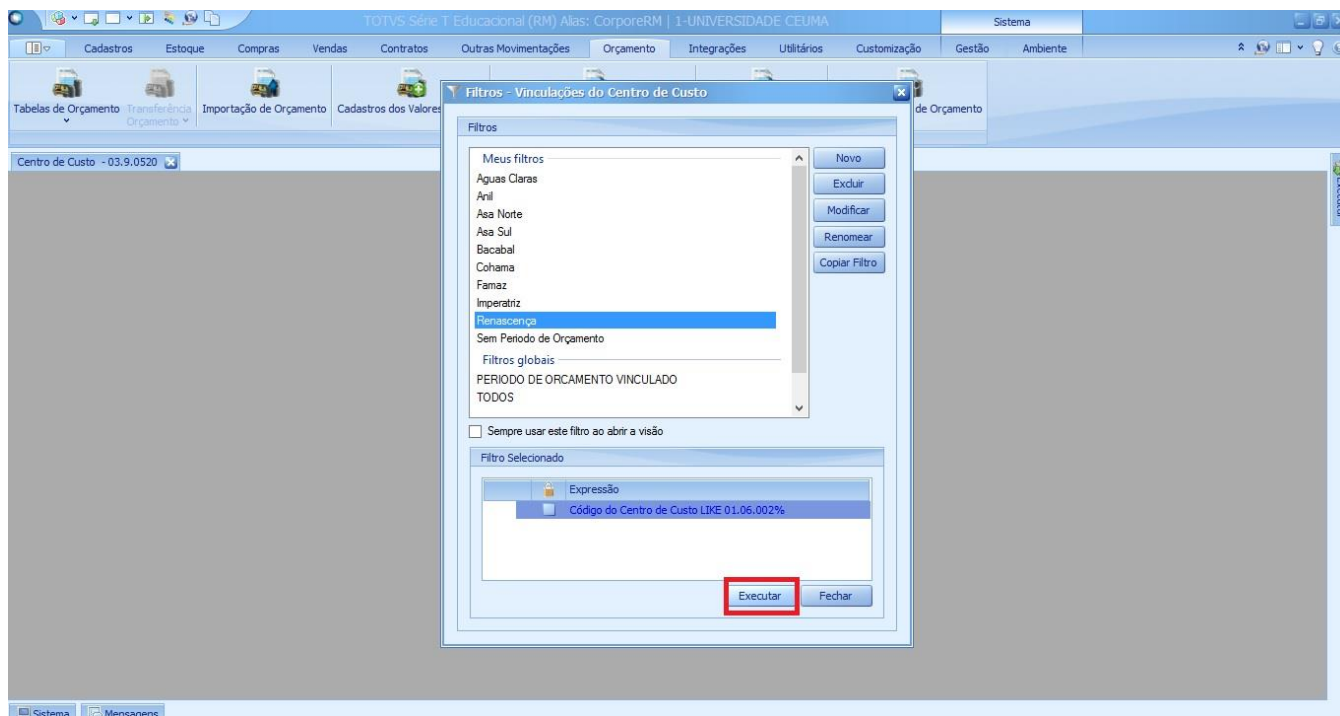

- d) Para Vincular um Centro a uma Classificação de Período, é só posicionar a seta da lateral esquerda referente ao Centro e clicar em Anexos/ Vinculação de Centro de Custo a Classificação de Período.

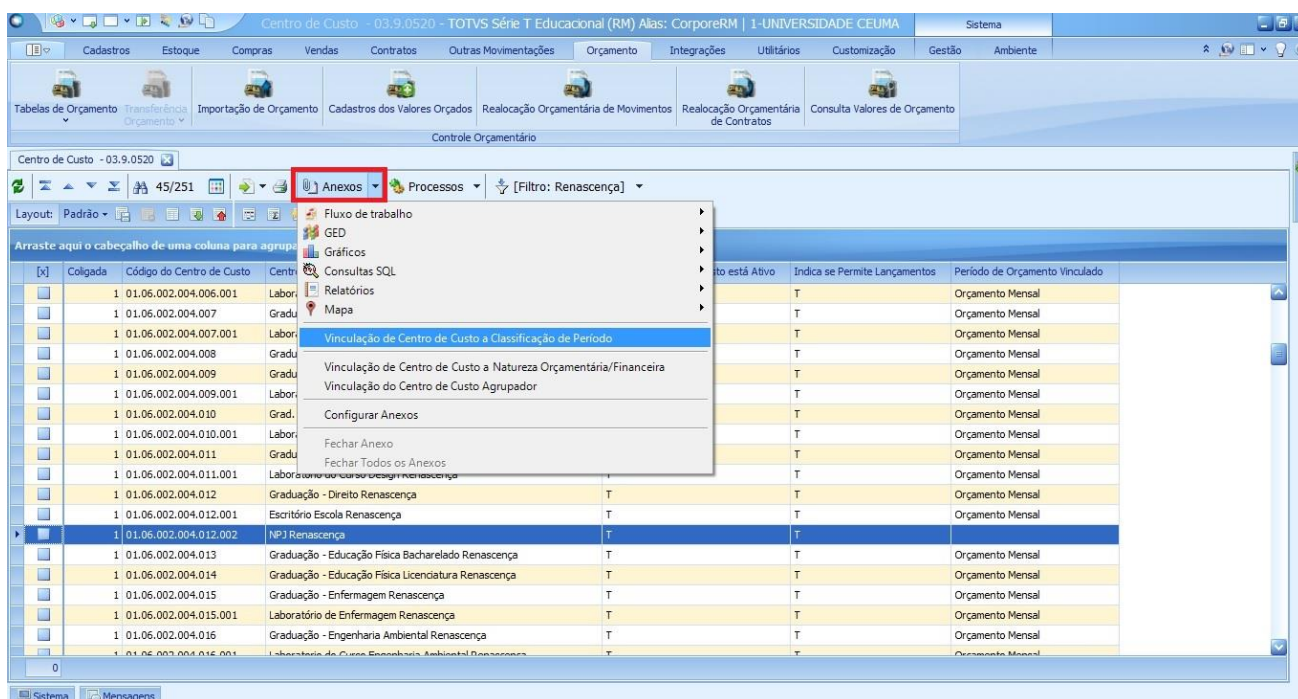



PROCEDIMENTO OPERACIONAL PADRÃO

Código: POP.0091.00

Sistema: TOTVS RM

Módulo: COMPRAS/ESTOQUES/FATURAMENTO

Processo: VINCULAÇÃO DE CENTRO DE CUSTO E CLASSIFICAÇÃO DE PERÍODO



CEUMA
GRUPO EDUCACIONAL
CEUMA FAMAZ UNIEURO

- e) O sistema exibirá o campo onde é pedido que se preencha com a Classificação do Período. O Primeiro campo é o código e o segundo a descrição. Neste exemplo será utilizado as retencias que exibirão todas as Classificações disponíveis.

Centro de Custo - 03.9.0520 - TOTVS Série T Educacional (RM) Alias: CorporeRM | 1-UNIVERSIDADE CEUMA

Sistema

Cadastros Estoque Compras Vendas Contratos Outras Movimentações Orçamento Integrações Utilitários Customização Gestão Ambiente

Tabelas de Orçamento Transferência Orçamentária Importação de Orçamento Cadastros dos Valores Orçados Realocação Orçamentária de Movimentos Realocação Orçamentária de Contratos Consulta Valores de Orçamento

Controle Orçamentário

Centro de Custo - 03.9.0520

45/251 Anexos Processos [Filtro: Renascença]

Layout: Padrão

Arraste aqui o cabeçalho de uma coluna para agrupar

Ativo	Indica se Permite Lançamentos	Período de Orçamento Vinculado
T		Orçamento Mensal
T		Orçamento Mensal
T		Orçamento Mensal
T		Orçamento Mensal

Vinculação de Centro de Custo a Classificação de Período: 01.06.002.004.0...

Identificação

Cod. Classif. Período:

Classificação do Período Orçamentário

Filtrar por: Descrição

Cod. Classif. Período	Descrição
1	Orçamento Mensal
2	Orçamento bimestral
3	Orçamento Trimestral
4	Orçamento Semestral
5	Orçamento Anual

Limpar OK Cancelar

Seleciona-se a opção de Orçamento Mensal, pois é a Classificação que está Vinculada a um período de orçamento. Fazendo isso, basta clicar em OK para finalizar a vinculação.