



PROCEDIMENTO OPERACIONAL PADRÃO

Código: POP.0078.00

Sistema: TOTVS RM

Módulo: DEPARTAMENTO JURÍDICO

Processo: CADAS. TIPOS DE DEPÓSITO RECURSAL



Este Procedimento Operacional Padrão define as etapas necessárias de como fazer o Cadastro Tipos de Depósito Recursal no Sistema TOTVS RM.

Índice

I. Acesso ao Cadastro	2
II. Seleção de Tipos de Depósito Recursal.....	3
III. Cadastro	3

ELABORAÇÃO
<ul style="list-style-type: none">• _____• Analista de Processo• Claricelene Neves

APROVAÇÃO
<ul style="list-style-type: none">• _____• Coord. Desenv. de Sistemas• Michel Cordeiro

I. Acesso ao Cadastro

a) 1º Passo: Selecione o menu RH → Gestão de Pessoas :

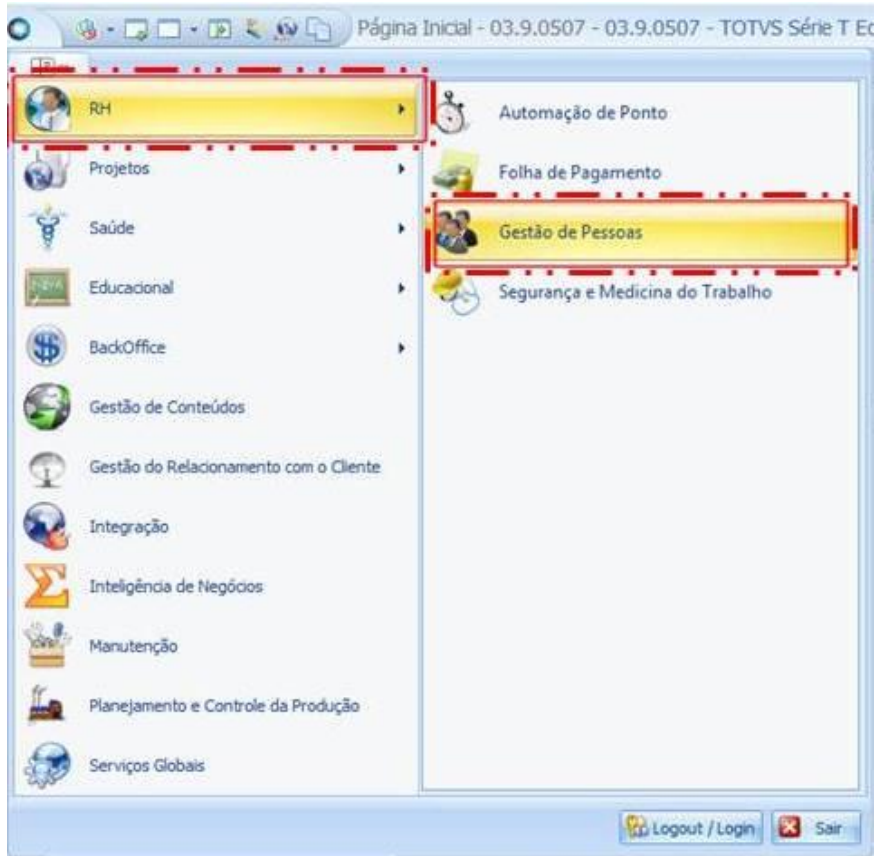

b) 2º Passo: Selecione o menu Gestão Organizacional, e depois, selecione Processos Jurídicos:

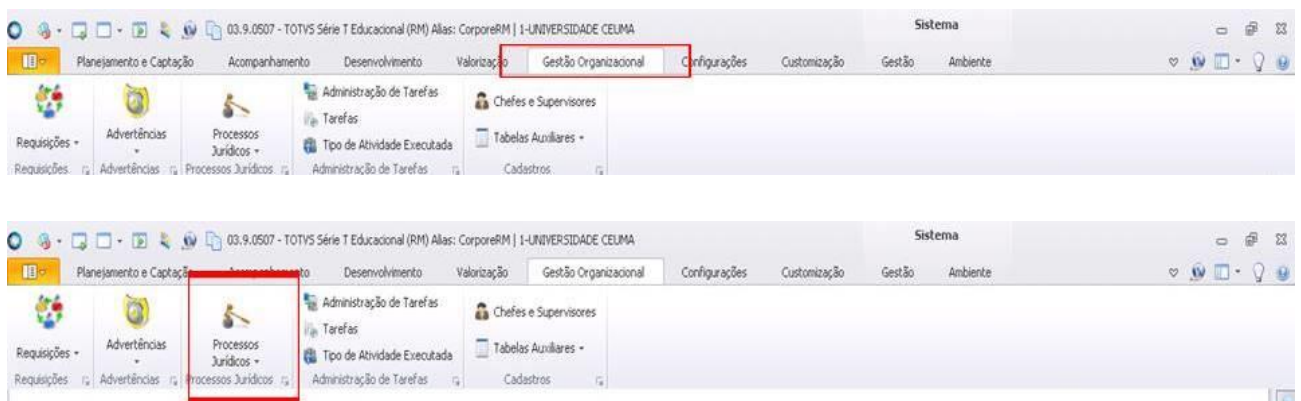



PROCEDIMENTO OPERACIONAL PADRÃO

Código: POP.0078.00

Sistema: TOTVS RM

Módulo: DEPARTAMENTO JURÍDICO

Processo: CADAS. TIPOS DE DEPÓSITO RECURSAL



CEUMA
GRUPO EDUCACIONAL
CEUMA FAMAZ UNIEURO

II. Seleção de Tipos de Depósito Recursal

a) 1º Passo: em Processos Jurídicos, escolha Tipos de Depósito Recursal .

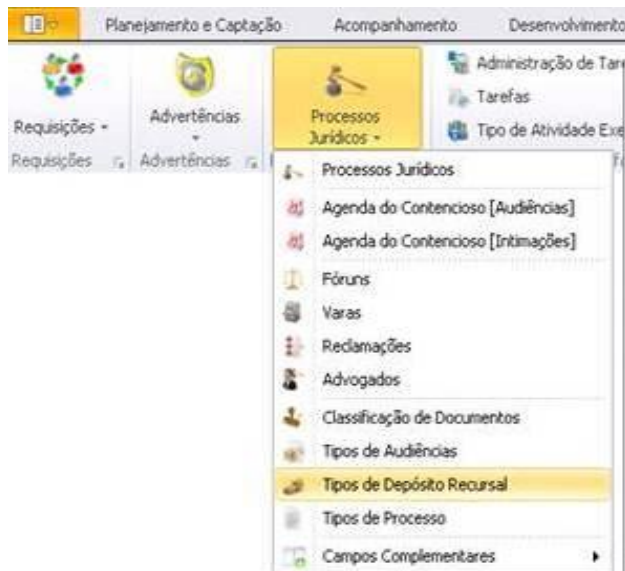

III. Cadastro

a) 1º Passo, clique no botão NOVO, circulado em vermelho para criar um novo cadastro:

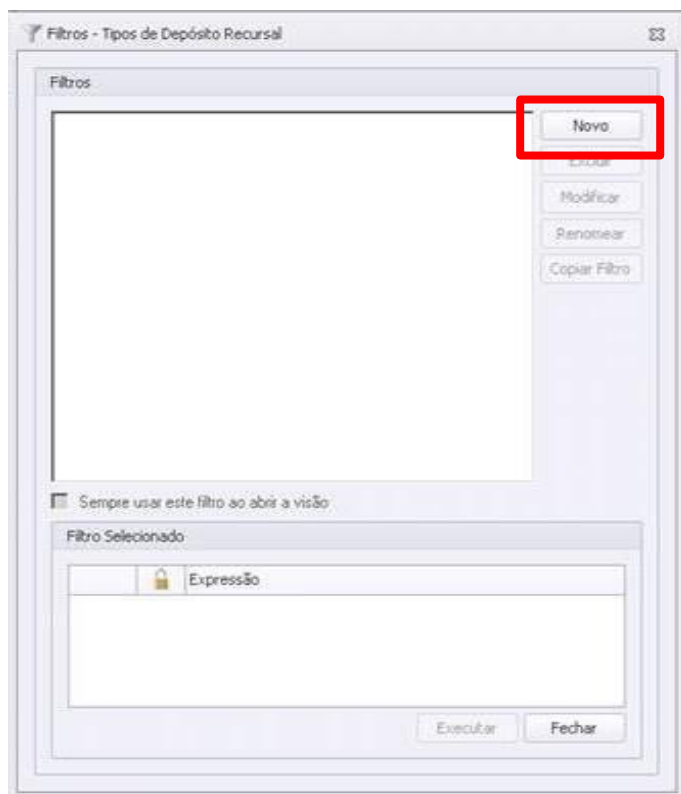



PROCEDIMENTO OPERACIONAL PADRÃO

Código: POP.0078.00

Sistema: TOTVS RM

Módulo: DEPARTAMENTO JURÍDICO

Processo: CADAS. TIPOS DE DEPÓSITO RECURSAL



CEUMA
GRUPO EDUCACIONAL
CEUMA FAMAZ UNIEURO

Filtro: [Novo filtro 1] - Tipos de Depósito Recursal

Opções do item selecionado

Pesquisar: Digite aqui o texto a ser pesquisado

Código
Descrição do Depósito Recursal

Operador: =

Valor: 1

E/OU

E
 OU

Adicionar
Modificar
Novo Grupo

Expressão

	Expressão	Action
	Código = 1	

Executar CANCELAR Salvar

- 1) Código: informar o código da conta de acordo com a máscara estabelecida;
- 2) Adicionar: informar uma descrição para cada Depósito;
- 3) Execução: Selecione o código e execute em seguida;

Após digitar as informações, clique no botão OK para efetivar o cadastro e repita a operação para tantos registros forem necessários.