



PROCEDIMENTO OPERACIONAL PADRÃO

Código: POP.0043.00

Sistema: TOTVS RM

Módulo: RECRUTAMENTO E SELEÇÃO

Processo: CADASTRO PERFIL DE VAGAS



Este Procedimento Operacional Padrão define as etapas necessárias de como fazer o Cadastro de Perfil de Vagas no Sistema TOTVS RM.

Índice

I. Acesso ao Cadastro	2
II. Seleção de Filtros	3
III. Cadastro	4

ELABORAÇÃO
<ul style="list-style-type: none">• _____• Analista de Processo• Claricelene Neves

APROVAÇÃO
<ul style="list-style-type: none">• _____• Coord. Desenv. de Sistemas• Michel Cordeiro



PROCEDIMENTO OPERACIONAL PADRÃO

Código: POP.0043.00

Sistema: TOTVS RM

Módulo: RECRUTAMENTO E SELEÇÃO

Processo: CADASTRO PERFIL DE VAGAS



CEUMA
GRUPO EDUCACIONAL
CEUMA FAMAZ UNIEURO

I. Acesso ao Cadastro

a) 1º Passo: selecione o menu RH → Gestão de Pessoas

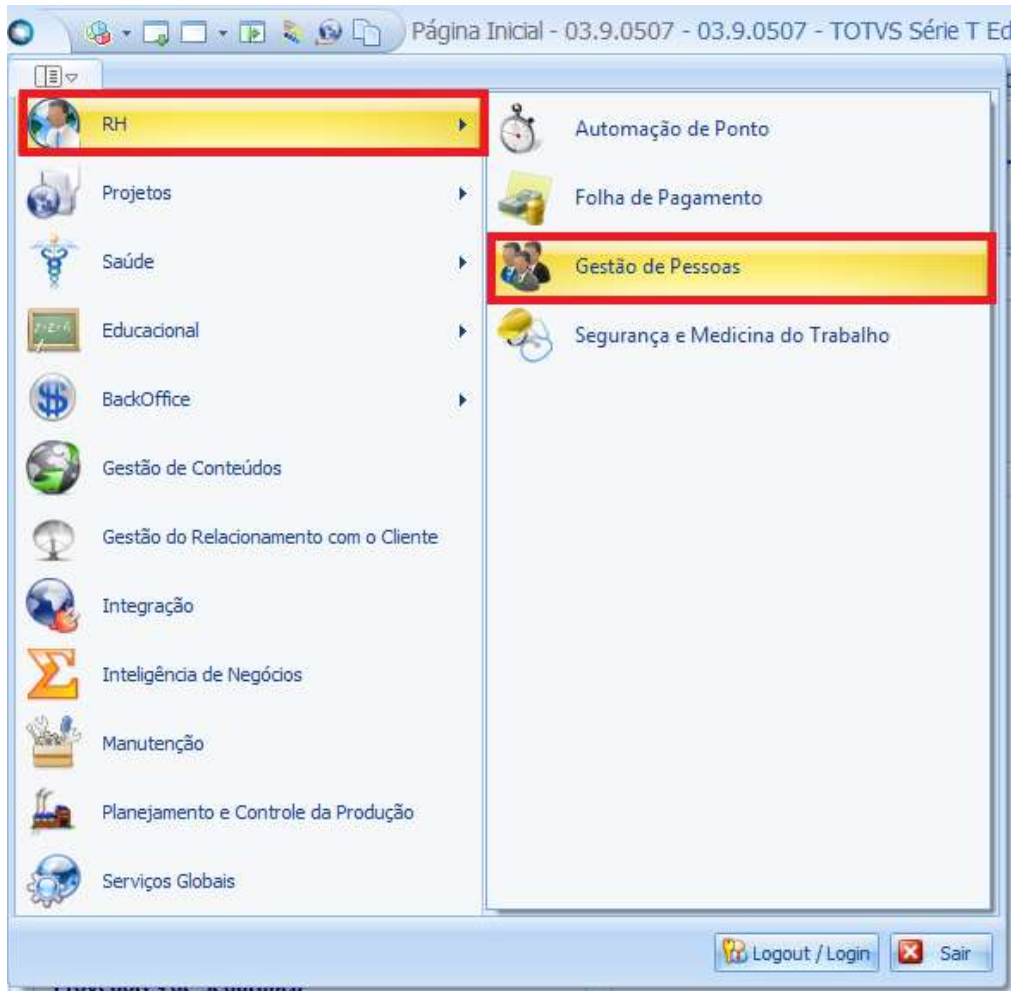

b) 2º Passo: Selecione o menu Planejamento e Captação, e depois, selecione Perfil de Vagas:





PROCEDIMENTO OPERACIONAL PADRÃO

Código: POP.0043.00

Sistema: TOTVS RM

Módulo: RECRUTAMENTO E SELEÇÃO

Processo: CADASTRO PERFIL DE VAGAS



II. Seleção de Filtros

- a) 1º. Passo: Escolha um filtro que melhor lhe sirva e clique no botão EXECUTAR. Serão apresentados registros já cadastrados que respeitem a condição de filtro informada. No caso de não aparecerem registros, significa que não há exames que atendam o filtro informado. Caso não houver filtros cadastrados, um primeiro filtro deverá ser cadastrado.

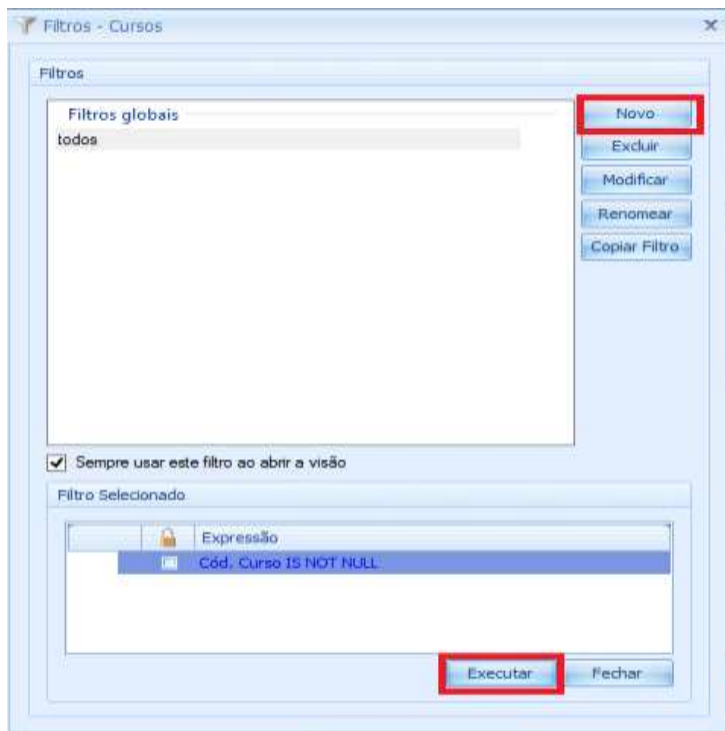



PROCEDIMENTO OPERACIONAL PADRÃO

Código: POP.0043.00

Sistema: TOTVS RM

Módulo: RECRUTAMENTO E SELEÇÃO

Processo: CADASTRO PERFIL DE VAGAS



III. Cadastro

a) 1º Passo, clique no botão NOVO, circulado em vermelho para criar um novo cadastro:

The screenshot shows the 'Perfil de Vagas' form in the software. The 'NOVO' button is circled in red. The form contains the following fields and values:

- Cód. Perfil Vaga: 0001
- Nome: Telefonistas
- Cód. Função: 0067 TELEFONISTA
- Data Abertura: 04/02/2015
- Data Fechamento: / /
- Publicar:
- Descrição: (empty text area)
- Ativo:

b) 2º Passo, para esta tela, devemos informar os seguintes campos:

- 1) Nome: informar o nome do perfil da vaga;
- 2) Cód Função: Selecione uma função com o botão de seleção localizado ao lado do campo;
- 3) Data Abertura: informar a data de abertura da vaga;
- 4) Data Fechamento: informar a data de fechamento da vaga;
- 5) Publicar: marque esta caixa para publicação no portal ;
- 6) Descrição: campo livre para descrição do perfil da vaga;
- 7) Ativo: marque esta caixa para ativar/desativar o perfil de vaga;
- 8) Publicar: marque esta caixa para publicar a descrição do perfil no portal.



PROCEDIMENTO OPERACIONAL PADRÃO

Código: POP.0043.00

Sistema: TOTVS RM

Módulo: RECRUTAMENTO E SELEÇÃO

Processo: CADASTRO PERFIL DE VAGAS



c) 3º Passo, **Aba Definições**: para esta tela devemos informar os seguintes campos:

Perfil de Vagas: 0001 - Telefonistas

Identificação Definições Questionário Filial

Escolalidade
Grau de Instrução:
2 1 Superior

Publicar

Experiências Exigidas
3

Salário
Remuneração:
2500,00

Publicar

Experiências Desejadas
4

OK Cancelar Salvar

- 1) Grau de Instrução: selecione um grau de instrução para o perfil de vaga;
- 2) Salário: informar o salário proposto para a vaga;
- 3) Experiências Exigidas: informar as experiências exigidas;
- 4) Experiências desejáveis: informar as experiências desejáveis.

Nota: Veja que as caixas PUBLICAR em vermelho serve para publicar essas informações no portal, e caso não marquemos, estas informações não aparecerão no portal.



PROCEDIMENTO OPERACIONAL PADRÃO

Código: POP.0043.00

Sistema: TOTVS RM

Módulo: RECRUTAMENTO E SELEÇÃO

Processo: CADASTRO PERFIL DE VAGAS



d) 4º Passo: **Aba Questionário**: para esta tela devemos informar os seguintes campos:

Perfil de Vagas: 0001 - Telefonistas

1/15 Anexos Processos

Identificação Definições **Questionário** Filial

0/0 Exportar

[x]	Cód. Questionário	Questionário	Padrão
-----	-------------------	--------------	--------

OK Cancelar Salvar

Devemos clicar no botão NOVO, circulado em vermelho para selecionarmos um questionário, que já estará previamente cadastrado no sistema, e devemos repetir esta operação para tantos questionários forem necessários.

