



Este Procedimento Operacional Padrão define as etapas necessárias de como fazer o Cadastro de LNTD – Levantamento de Necessidades de Treinamento e Desenvolvimento, no Sistema TOTVS RM.

Índice

I.	Acesso ao Cadastro	2
II.	Seleção de Filtros	3
III.	Cadastro	4
IV.	Resultado do LNTD.....	7

ELABORAÇÃO
<ul style="list-style-type: none">• _____• Analista de Processo• Claricelene Neves

APROVAÇÃO
<ul style="list-style-type: none">• _____• Coord. Desenv. de Sistemas• Michel Cordeiro



I. Acesso ao Cadastro

a) 1º. Passo: Navegue no menu RH → Gestão de Pessoas:

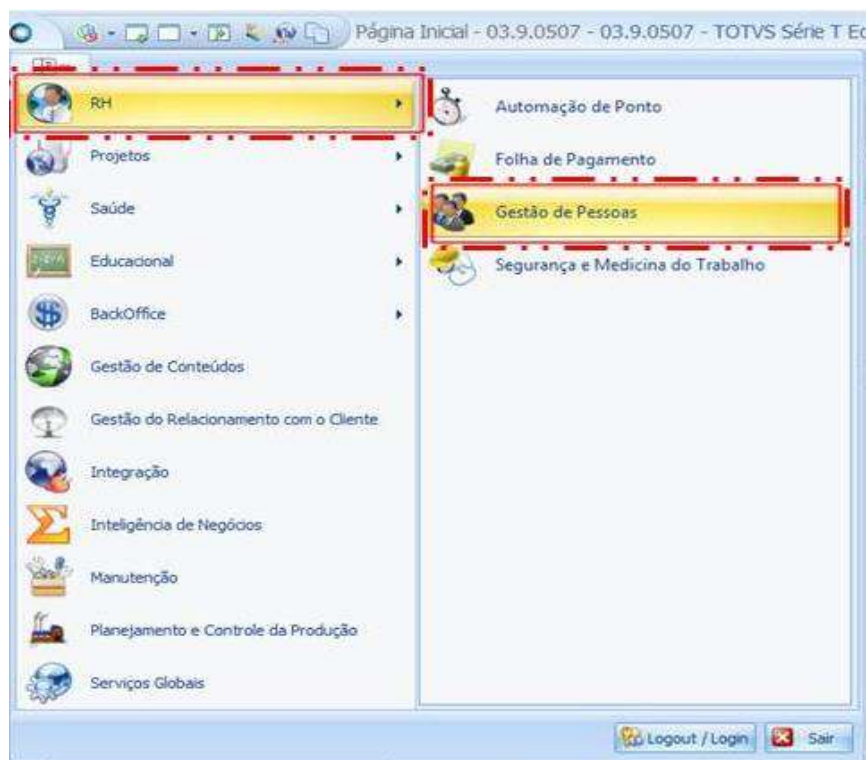

b) 2º Passo: selecione a aba Desenvolvimento e depois, LNTD:





II. Seleção de Filtros

- a) 1º. Passo: Escolha um filtro que melhor lhe sirva e clique no botão EXECUTAR. Serão apresentados registros já cadastrados que respeitem a condição de filtro informada. No caso de não aparecerem registros, significa que não há registros que atendam o filtro informado. Caso não houver filtros cadastrados, um primeiro filtro deverá ser cadastrado.





PROCEDIMENTO OPERACIONAL PADRÃO

Código: POP.0037.00

Sistema: TOTVS RM

Módulo: TREINAMENTO E DESENVOLVIMENTO

Processo: CADASTRO LNTD



III. Cadastro

Considerações Gerais

Permite ao usuário definir as informações básicas para pesquisar as necessidades de treinamento da empresa, podendo ser baseadas em gestão por competências ou análise de características pessoais, permitindo definir critérios relevantes à sua pesquisa.

Os resultados do LNTD podem ser utilizados para elaboração de um plano de treinamento, permitindo programar as turmas conforme período desejado e de acordo com as necessidades levantadas neste processo.

Uma vez parametrizado para avaliar características pessoais serão verificadas as informações associadas às funções de acordo com as demandas especificadas para o LNTD em questão, podendo buscar as características exigidas e/ou desejadas da função atual, exigida e/ou desejadas da próxima função, exigidas e/ou desejadas para função x posto de trabalho, exigidas para execução de tarefas e RNT (Registro de Necessidade de Treinamento).

Para avaliar as competências, o LNTD irá disponibilizar para seleção as competências treináveis, tendo como base a função do funcionário.

Importante:

- O LNTD verifica as características/Competências das funções e demais cadastros somente quando possui nível mínimo definido, os registros que não possuírem esta informação não serão considerados no LNTD, mesmo que os demais critérios as enquadrem;
- Ao alterar alguma informação que interfira no resultado da pesquisa de LNTD, tais como filtro do LNTD, datas de início e término, pesquisar por, exigidas e desejadas de uma função, etc., deverá ser executado o processo "Executar Pesquisa" novamente para que o resultado seja atualizado.

Demanda Por Características Pessoais

Permite ao usuário definir quais demandas de características pessoais serão verificadas no levantamento de necessidades de treinamento, permitindo pesquisar quantas demandas desejar, podendo ser: Exigida para Função Atual, Desejada para Função Atual, Consta com RNT, Exigida para Seção, Desejada para Seção, etc..

Demanda Por Competências

Permite ao usuário selecionar as competências que serão consideradas no cálculo do LNTD, permitindo selecionar quantas competências desejar dentre as competências cadastradas através do menu: Acompanhamento | Competências | Dicionário de Competências. Lembrando que para que uma competência seja utilizada em LNTD, a mesma deverá ser cadastrada como uma competência treinável.



PROCEDIMENTO OPERACIONAL PADRÃO

Código: POP.0037.00

Sistema: TOTVS RM

Módulo: TREINAMENTO E DESENVOLVIMENTO

Processo: CADASTRO LNTD



Formato de Sugestões de Curso

Exibir sugestão de cursos de menor preço por característica / competência:

Quando esta opção estiver marcada, o LNTD será gerado indicando somente as opções de menor preço por característica / competência selecionada.

Exibir sugestão de todos os cursos permitindo repetição por característica / competência:

Quando esta opção estiver marcada, o LNTD será gerado indicando TODAS as opções de curso por característica / competência e caberá ao usuário decidir quais os cursos cada pessoa deverá realizar.

Opções de Pesquisa

A caixa de opções “Opções de pesquisa” será exibida, APENAS se o usuário possuir permissão para elaborar plano de treinamento em todas as coligadas.

Neste caso será possível considerar apenas a coligada atual ou todas as coligadas.

A visão do resultado de LNTD receberá mais informações, tais como: carga horária, data do orçamento, custo por participante, número de vagas orçadas, número de vagas utilizadas por sugestão, e situação.

- a) 1º Passo, clique no botão NOVO circulado em vermelho para criar um novo cadastro:

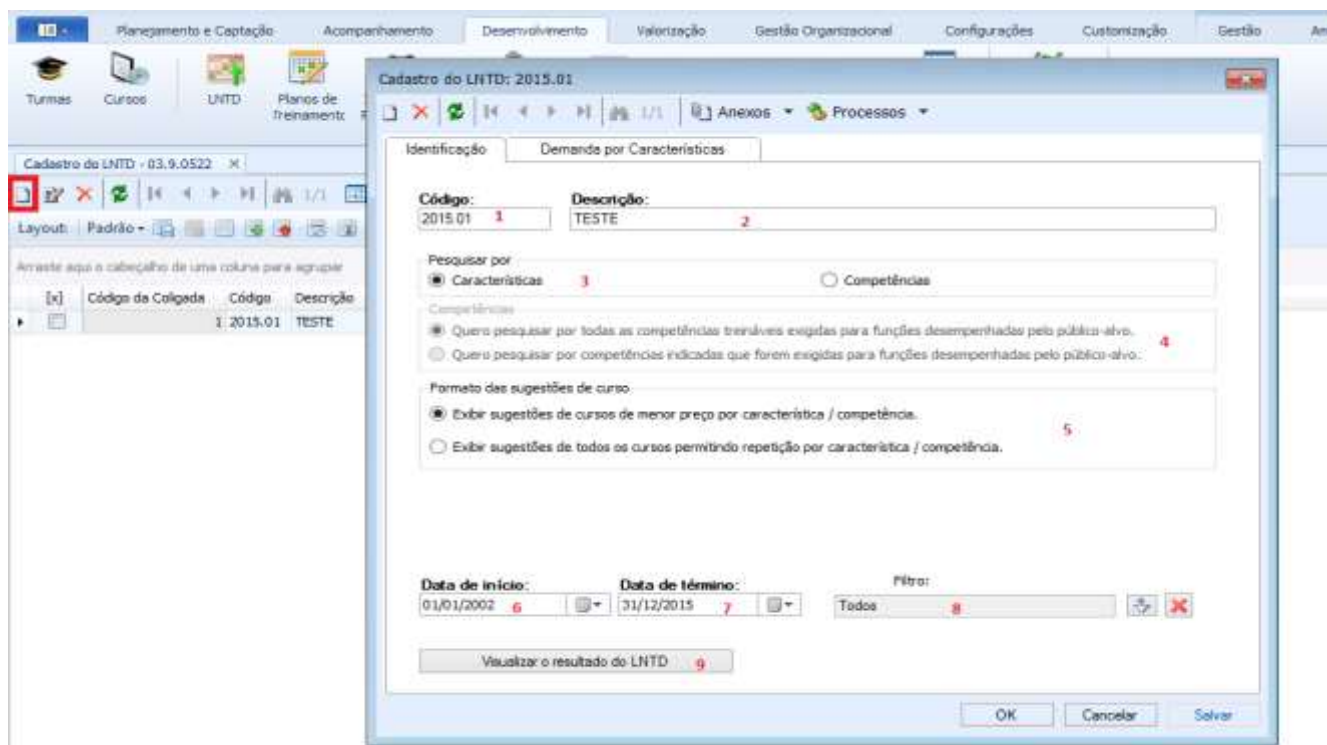

- b) 2º Passo: **Aba Identificação:** para este cadastro devemos informar os seguintes campos:

- 1) Código: informe um código que mais lhe seja conveniente;
- 2) Descrição: informe um descritivo para este cadastro;

- 3) Pesquisa Por: Escolha uma das duas opções mostradas;
 - 4) Competências: Escolha um modo de pesquisa que melhor atenda a sua busca;
 - 5) Formato das Sugestões de Curso: Escolha um modo de pesquisa que melhor atenda a sua busca;
 - 6) Data de Início: informar uma data inicial para a captação das pesquisas;
 - 7) Data Término: informar uma data de término para a captação das pesquisas;
 - 8) Filtro: informar um filtro para facilitar a seleção das pessoas;
 - 9) Visualizar o resultado do LNTD: botão que dispara a pesquisa com os critérios escolhidos.
- c) 3º Passo: **Aba Demanda Por Características**: Para esta tela, devemos clicar no botão **NOVO** circulado em vermelho para adicionarmos as características conforme imagem abaixo:

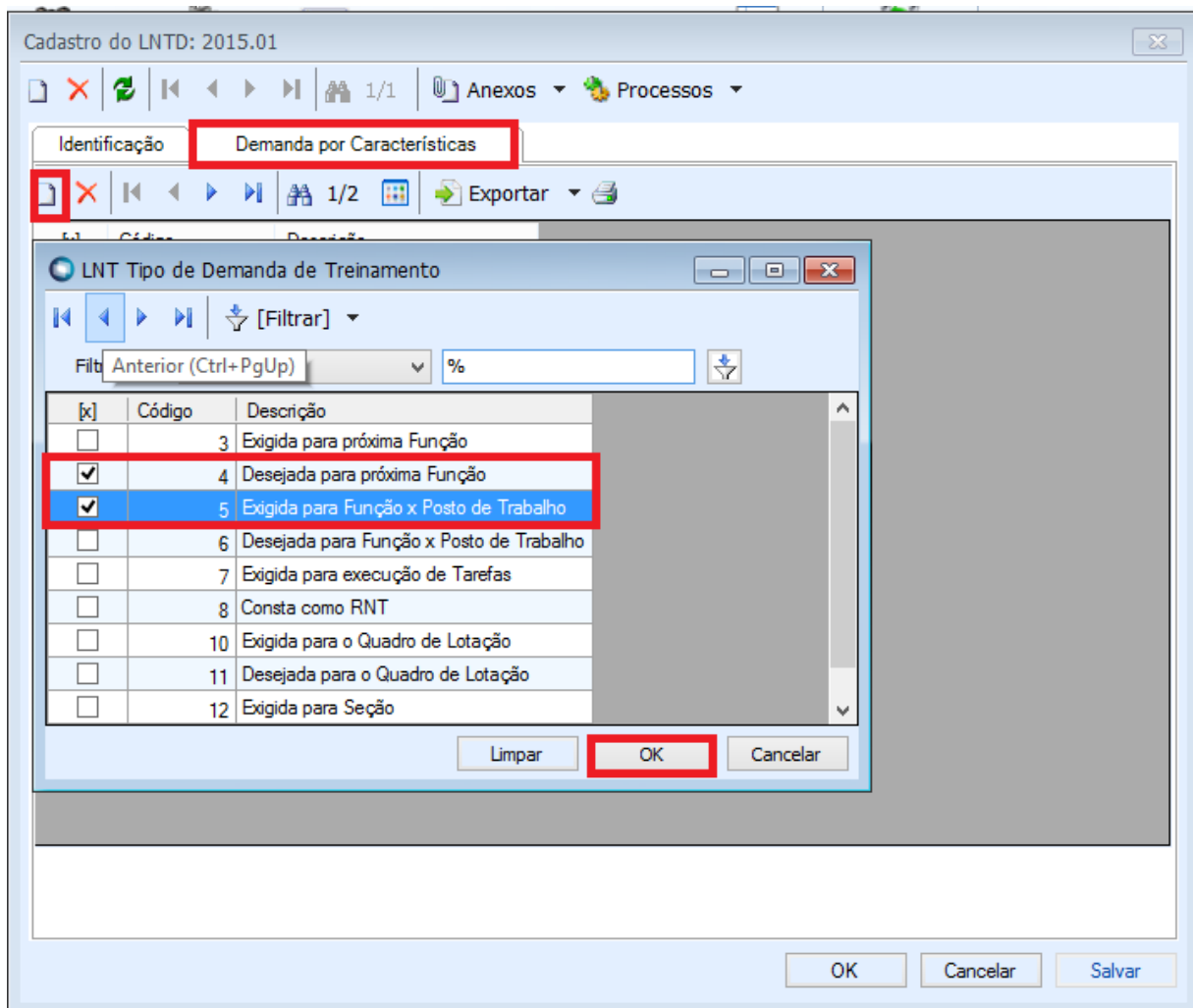

Veja na tela acima, que podemos selecionar uma ou mais características, que farão parte de nossa pesquisa, bastando clicar nas caixas de seleção de cada linha, e após isso, devemos clicar no botão OK para efetivarmos a seleção de itens.



IV. Resultado do LNTD

d) 4º Passo: após informarmos todas as condições de filtros, podemos acionar o botão VISUALIZAR O RESULTADO DO LNTD, que trará a tela a seguir com ou sem registros.

Arraste aqui o cabeçalho de uma coluna para agrupar

[x]	Cód. Pessoa	Col. Curso	Cód. Seção	Col. Funcionário	Chave	Funcionário	Caract. Pessoal	Função	Curso recomendado	Tipo	Carga horária	Entidade	Data orçamento
<input type="checkbox"/>	11784		1 0380		1 004210	TATILON R...	Conhecimento ...	TECNICO D...	Atualização em Prog...	Desejada p...	900	SENAC	07/05/2015
<input type="checkbox"/>	11899		0128		1 004297	MAZANNY J...	Atendimento ao...	RECEPCIO...		Desejada p...			
<input type="checkbox"/>	2275		1 0026		1 000082	VANDA LOU...	Lectura Inglês	PROFESSO...	Indicadores de RH	Exigida par...	960	Foco Consu...	07/05/2015
<input type="checkbox"/>	2275		1 0026		1 000082	VANIA LOU...	Conversaço In...	PROFESSO...	Indicadores de RH	Exigida par...	960	Foco Consu...	07/05/2015
<input type="checkbox"/>	11791		1 0469		1 004172	MARIA LUC...	Lectura Inglês	PROFESSO...	Indicadores de RH	Exigida par...	960	Foco Consu...	07/05/2015
<input type="checkbox"/>	11791		1 0469		1 004172	MARIA LUC...	Conversaço In...	PROFESSO...	Indicadores de RH	Exigida par...	960	Foco Consu...	07/05/2015
<input type="checkbox"/>	11792		1 0026		1 004179	RICARDO D...	Lectura Inglês	PROFESSO...	Indicadores de RH	Exigida par...	960	Foco Consu...	07/05/2015
<input type="checkbox"/>	11792		1 0026		1 004179	RICARDO D...	Conversaço In...	PROFESSO...	Indicadores de RH	Exigida par...	960	Foco Consu...	07/05/2015
<input type="checkbox"/>	11789		1 0366		1 004186	LUIZ CARL...	Lectura Inglês	PROFESSO...	Indicadores de RH	Exigida par...	960	Foco Consu...	07/05/2015
<input type="checkbox"/>	11789		1 0366		1 004186	LUIZ CARL...	Conversaço In...	PROFESSO...	Indicadores de RH	Exigida par...	960	Foco Consu...	07/05/2015
<input type="checkbox"/>	11781		1 0031		1 004209	LÉGIA MARL...	Lectura Inglês	PROFESSO...	Indicadores de RH	Exigida par...	960	Foco Consu...	07/05/2015
<input type="checkbox"/>	11781		1 0031		1 004209	LÉGIA MARL...	Conversaço In...	PROFESSO...	Indicadores de RH	Exigida par...	960	Foco Consu...	07/05/2015
<input type="checkbox"/>	11784		1 0380		1 004210	TATILON R...	Conhecimento ...	TECNICO D...	Atualização em Prog...	Exigida par...	900	SENAC	07/05/2015
<input type="checkbox"/>	11777		1 0031		1 004211	ANA MARIA...	Lectura Inglês	PROFESSO...	Indicadores de RH	Exigida par...	960	Foco Consu...	07/05/2015
<input type="checkbox"/>	11777		1 0031		1 004211	ANA MARIA...	Conversaço In...	PROFESSO...	Indicadores de RH	Exigida par...	960	Foco Consu...	07/05/2015
<input type="checkbox"/>	11841		1 0026		1 004226	DELMO MA...	Lectura Inglês	PROFESSO...	Indicadores de RH	Exigida par...	960	Foco Consu...	07/05/2015
<input type="checkbox"/>	11841		1 0026		1 004226	DELMO MA...	Conversaço In...	PROFESSO...	Indicadores de RH	Exigida par...	960	Foco Consu...	07/05/2015
<input type="checkbox"/>	11854		1 0026		1 004227	PALLO ROB...	Lectura Inglês	PROFESSO...	Indicadores de RH	Exigida par...	960	Foco Consu...	07/05/2015