



PROCEDIMENTO OPERACIONAL PADRÃO

Código: POP.0011.00

Sistema: TOTVS RM

Módulo: SEGURANÇA E MEDICINA DO TRABALHO

Processo: FORNECIMENTO DE EPI



Este Procedimento Operacional Padrão define as etapas necessárias de como fazer para o Fornecimento de EPI no Sistema TOTVS RM.

Índice

I.	Fornecimento de EPI.....	2
II.	Devolução de EPI.....	8
III.	Efetivando a Devolução	10

ELABORAÇÃO
<ul style="list-style-type: none">• _____• Analista de Processo• Claricelene Neves

APROVAÇÃO
<ul style="list-style-type: none">• _____• Coord. Desenv. de Sistemas• Michel Cordeiro



PROCEDIMENTO OPERACIONAL PADRÃO

Código: POP.0011.00

Sistema: TOTVS RM

Módulo: SEGURANÇA E MEDICINA DO TRABALHO

Processo: FORNECIMENTO DE EPI



I. Fornecimento de EPI

- a) 1º. Passo: Acesso o Menu RH → Segurança e Medicina do Trabalho → EPI/EPC → Fornecimento Automático de EPIs.

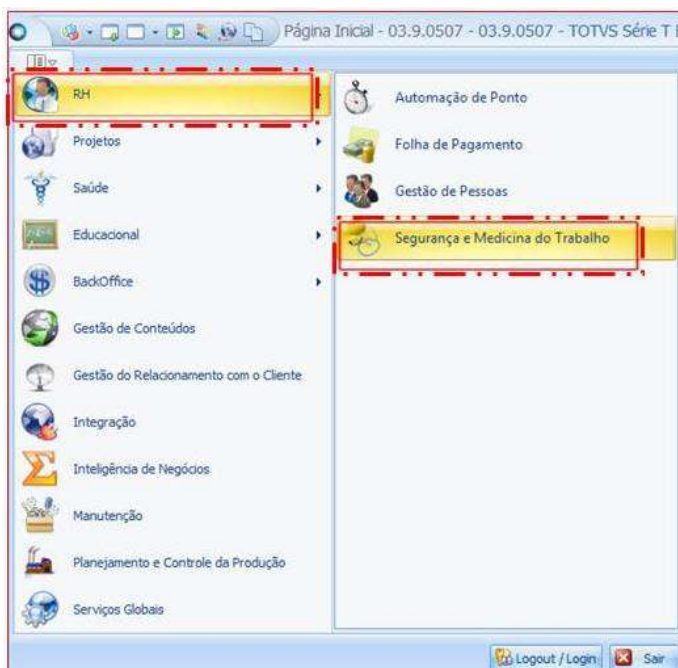

- b) 2º Passo: Selecione EPI/EPC e Fornecimento Automático de EPI



- c) 3º. Passo: Devemos clicar no botão AVANÇAR para prosseguir com o processo.



PROCEDIMENTO OPERACIONAL PADRÃO

Código: POP.0011.00

Sistema: TOTVS RM

Módulo: SEGURANÇA E MEDICINA DO TRABALHO

Processo: FORNECIMENTO DE EPI



CEUMA
GRUPO EDUCACIONAL
CEUMA FAMAZ UNIEURO

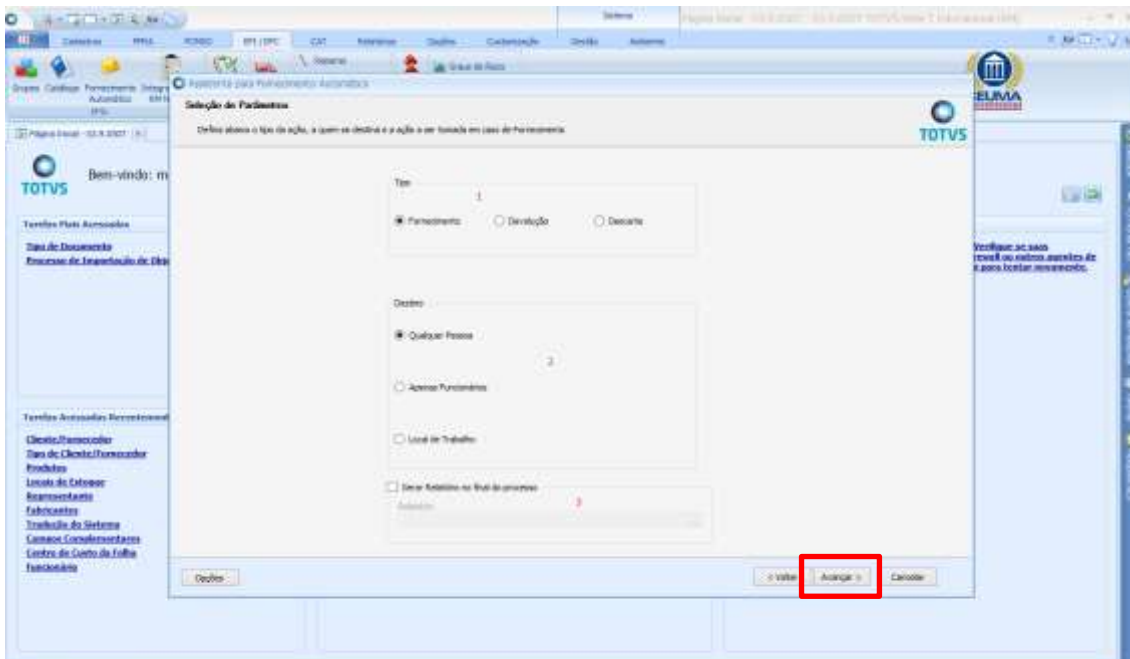
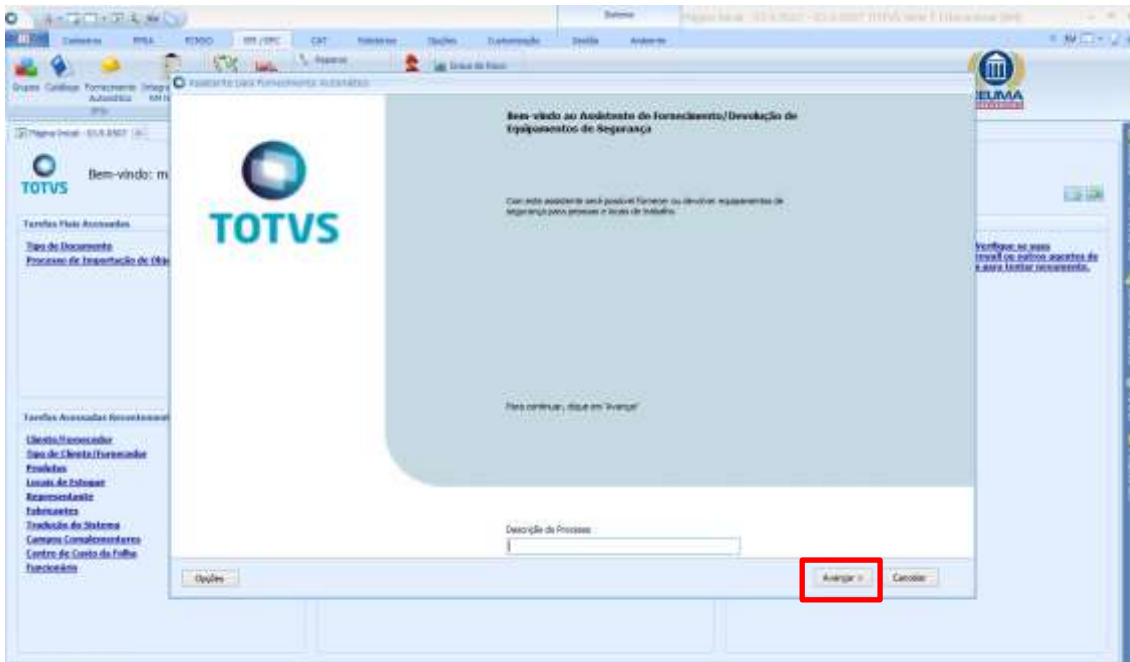

4º Passo: Devemos responder as seguintes perguntas da tela acima:

- 1) Tipo: Informar se está fornecendo, devolvendo ou descartando o EPI;
- 2) Destino: Informar se o destino do EPI é para Qualquer Pessoa, somente funcionários ou para um local de trabalho;
- 3) Gerar Relatório no final do Processo: Gera um relatório impresso para fins de arquivo.



PROCEDIMENTO OPERACIONAL PADRÃO

Código: POP.0011.00

Sistema: TOTVS RM

Módulo: SEGURANÇA E MEDICINA DO TRABALHO

Processo: FORNECIMENTO DE EPI



CEUMA
GRUPO EDUCACIONAL
CEUMA FAMAZ UNIEURO

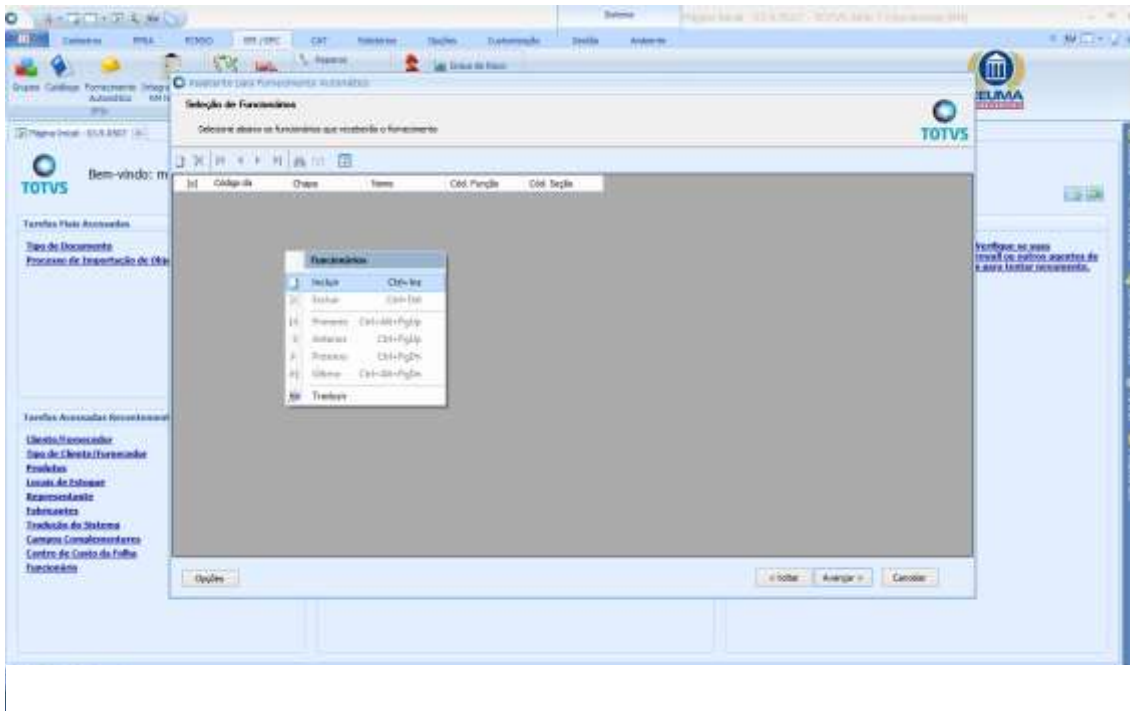

EX: No exemplo acima, iremos fornecer EPI para apenas funcionários, então devemos clicar com o botão da direita do mouse e acessar o item INCLUIR.

d) 5º Passo: Escolhemos os funcionários que irão utilizar o EPI:

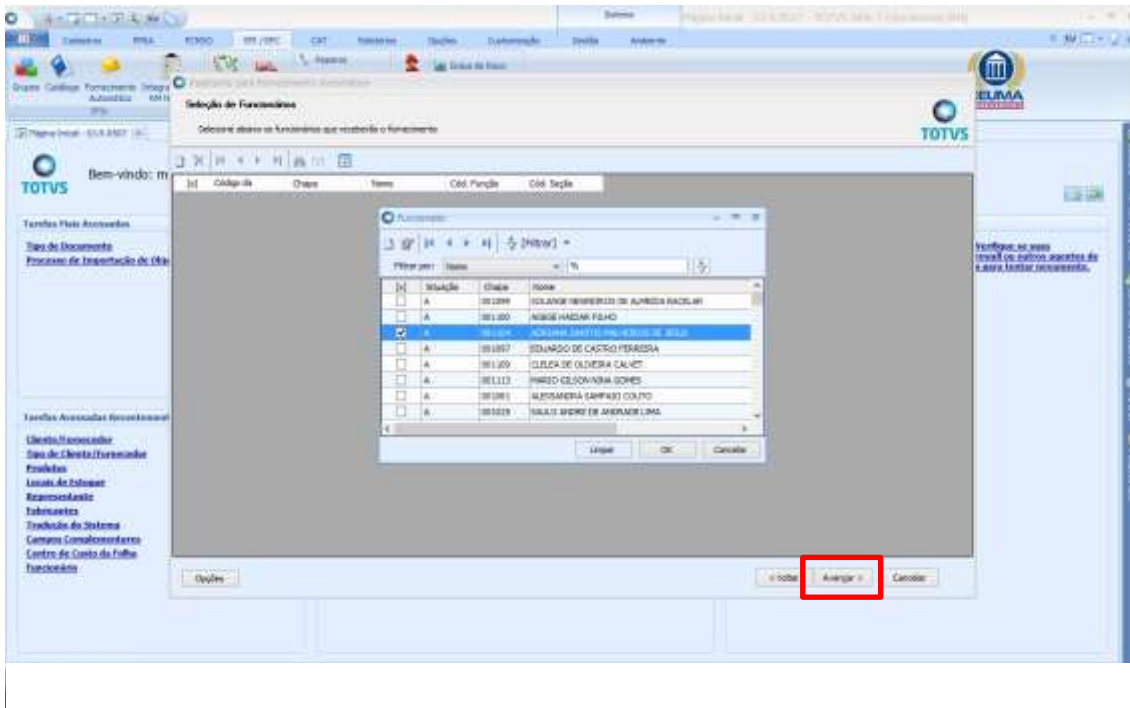



PROCEDIMENTO OPERACIONAL PADRÃO

Código: POP.0011.00

Sistema: TOTVS RM

Módulo: SEGURANÇA E MEDICINA DO TRABALHO

Processo: FORNECIMENTO DE EPI



CEUMA
GRUPO EDUCACIONAL
CEUMA FAMAZ UNIEURO

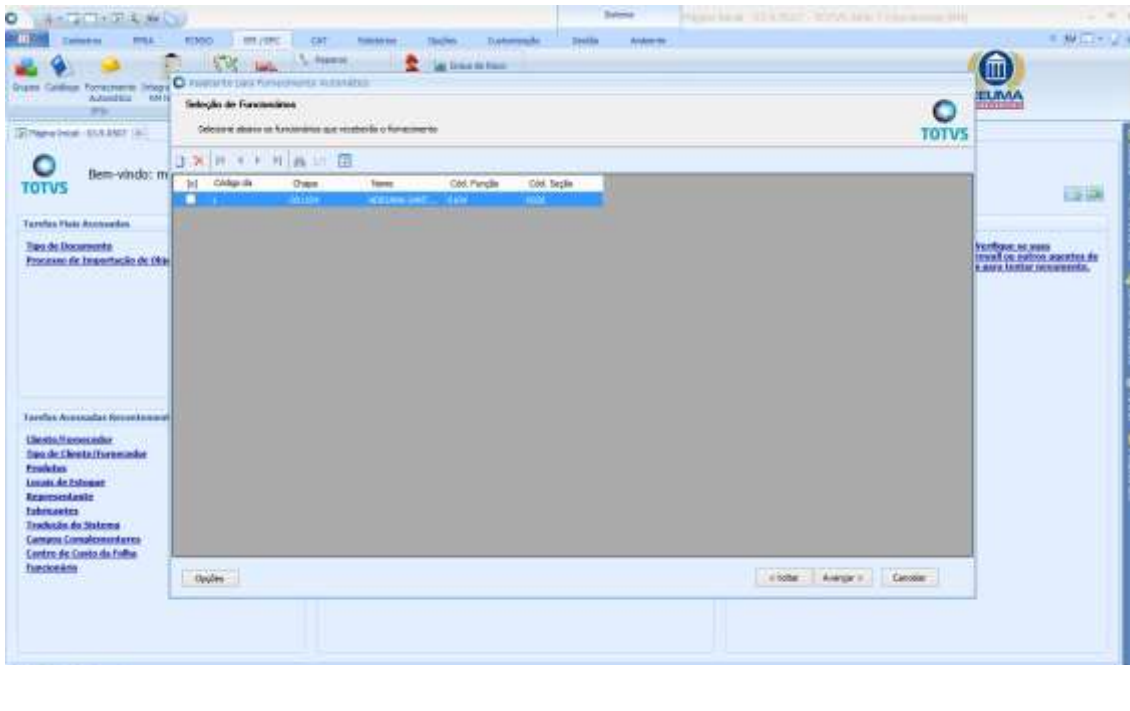

e) 6º Passo: Após selecionarmos o funcionário, devemos clicar no botão AVANÇAR.

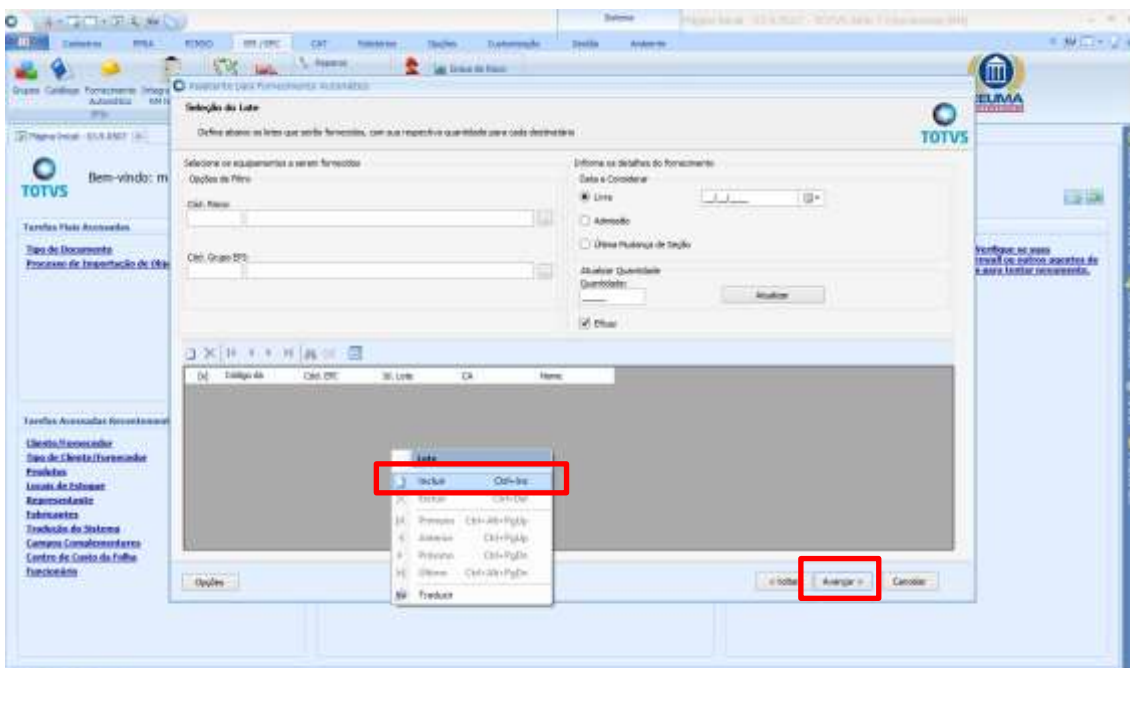

f) 7º Passo: Devemos clicar com o botão direito do mouse para INCLUIR um EPI na lista de fornecimento:

Faça isto para tantos EPIs que forem fornecidos ao funcionário



PROCEDIMENTO OPERACIONAL PADRÃO

Código: POP.0011.00

Sistema: TOTVS RM

Módulo: SEGURANÇA E MEDICINA DO TRABALHO

Processo: FORNECIMENTO DE EPI

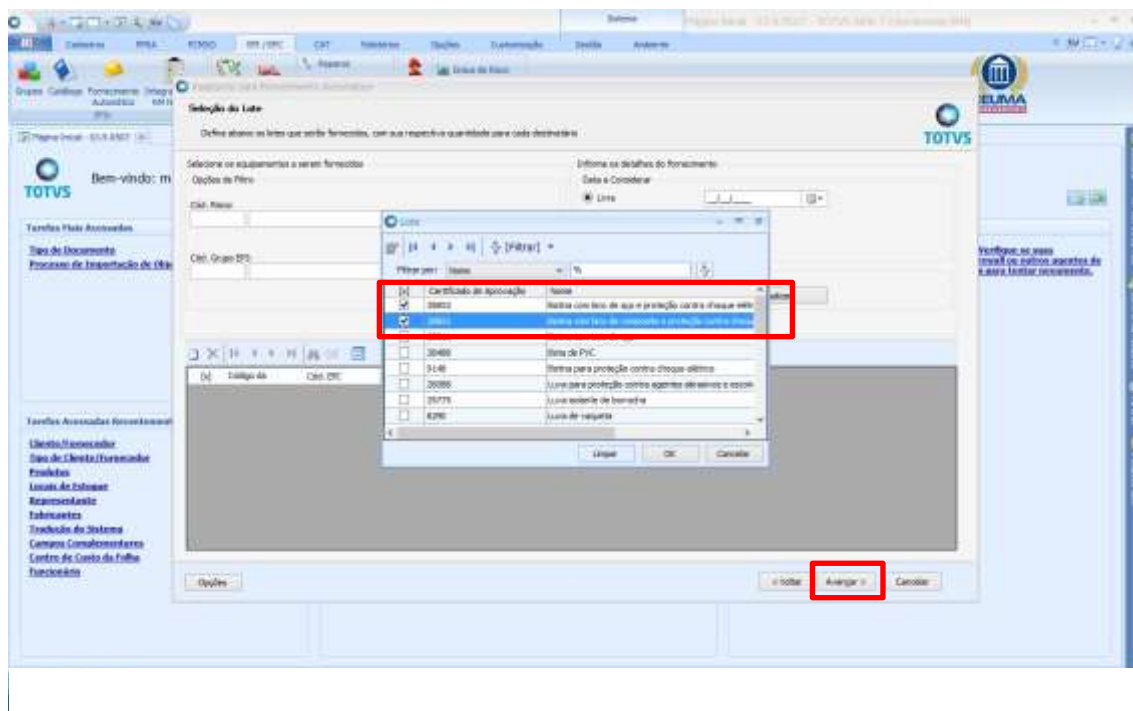

Veja acima que foram selecionados 2 itens. Clique no botão OK para prosseguir.

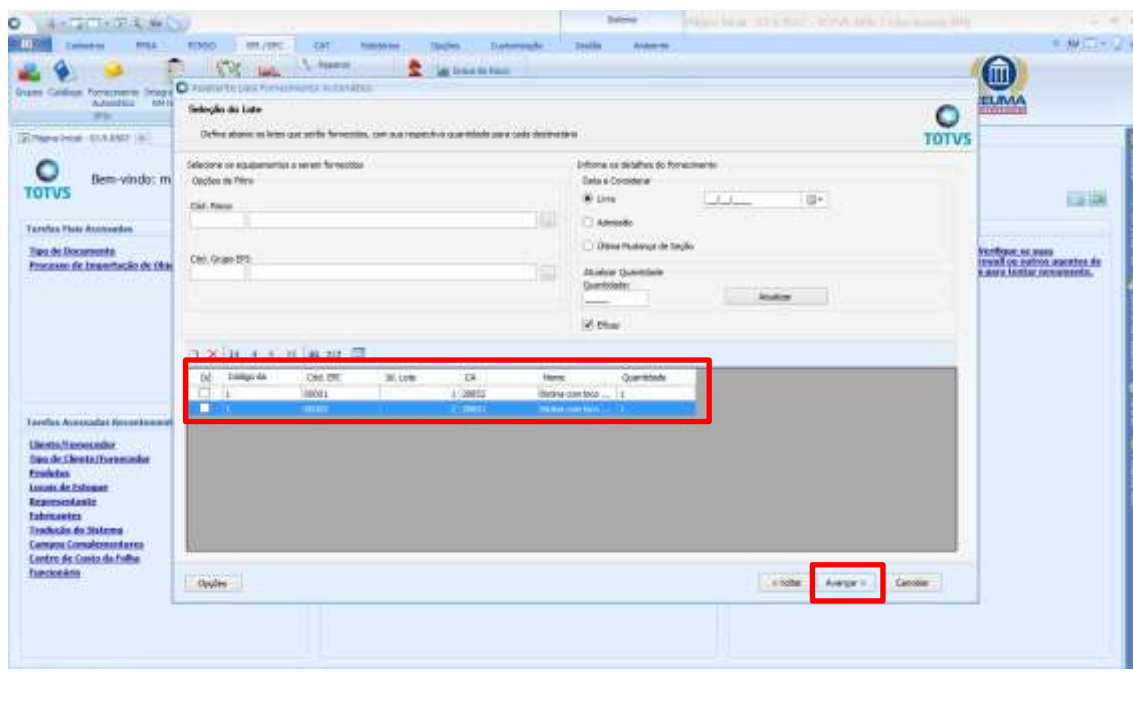

Veja acima os dois itens inseridos. Para prosseguir devemos informar a data do fornecimento e clicar no botão AVANÇAR.



PROCEDIMENTO OPERACIONAL PADRÃO

Código: POP.0011.00

Sistema: TOTVS RM

Módulo: SEGURANÇA E MEDICINA DO TRABALHO

Processo: FORNECIMENTO DE EPI



CEUMA
GRUPO EDUCACIONAL
CEUMA FAMAZ UNIEURO

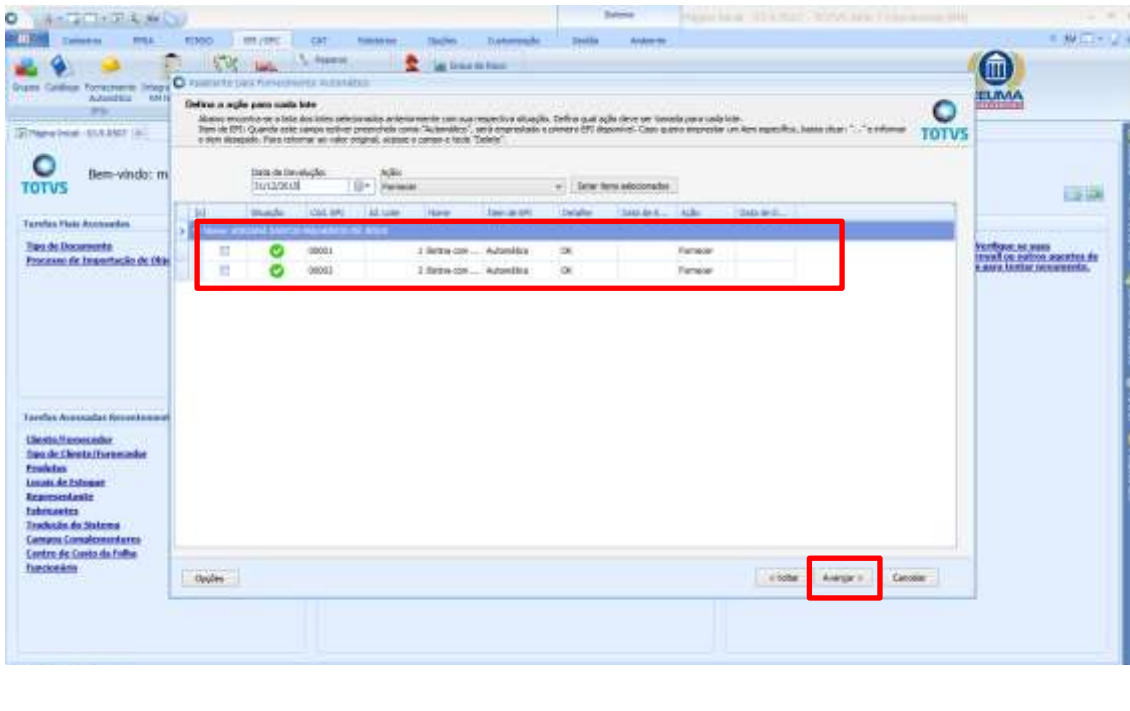

Na tela acima, podemos visualizar o funcionário com os EPIs alocados. Clique no botão AVANÇAR para efetivar o processo.

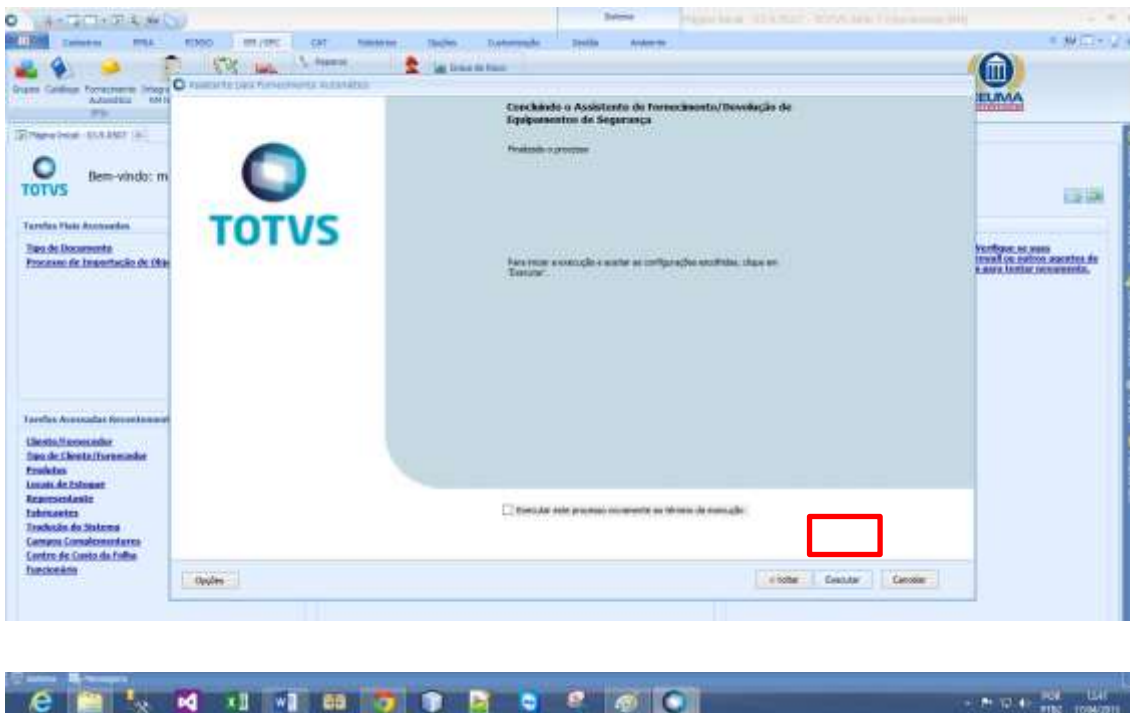

Para efetivação do fornecimento, clique no botão EXECUTAR.



PROCEDIMENTO OPERACIONAL PADRÃO

Código: POP.0011.00

Sistema: TOTVS RM

Módulo: SEGURANÇA E MEDICINA DO TRABALHO

Processo: FORNECIMENTO DE EPI



CEUMA
GRUPO EDUCACIONAL
CEUMA FAMAZ UNIEURO

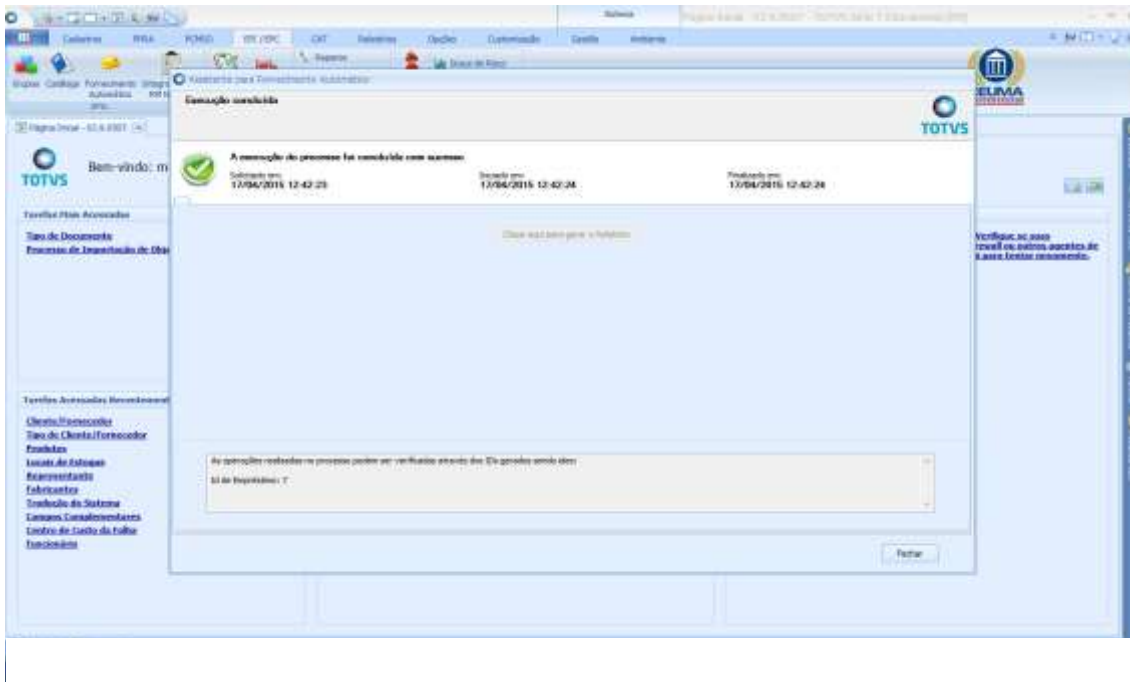

Tela final mostrando a efetivação.

II. Devolução de EPI

Este procedimento é a forma reversa do Fornecimento de EPI.

- a) 1º Passo: devemos clicar no botão AVANÇAR
- b) 2º Passo: Seleccione a opção DEVOLUÇÃO e depois seleccione APENAS FUNCIONÁRIOS

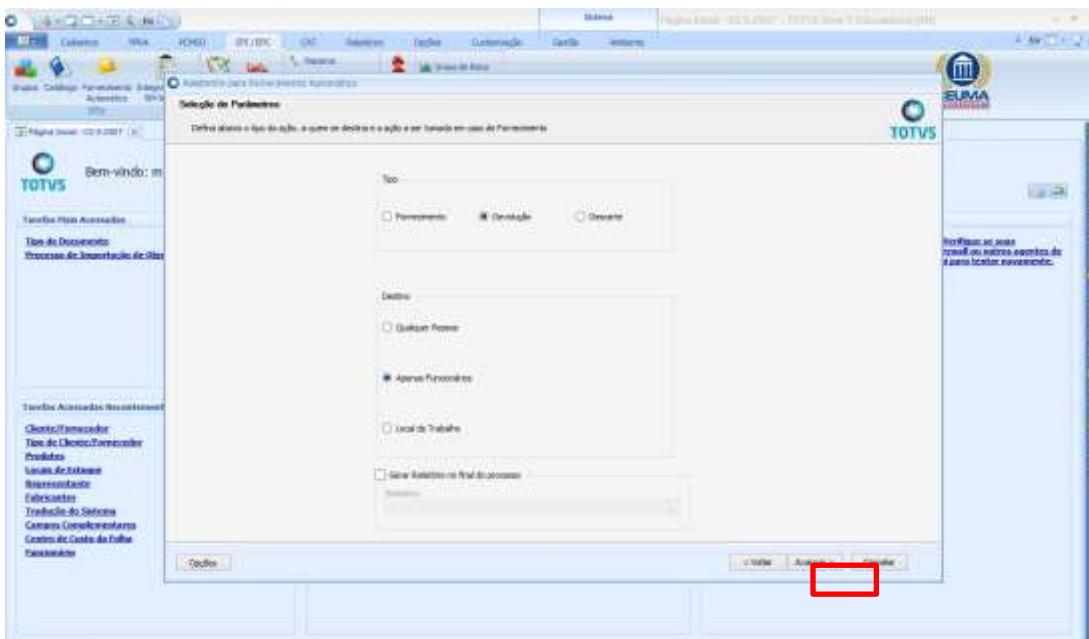

c) 3º Passo: Devemos clicar em AVANÇAR para o próximo passo

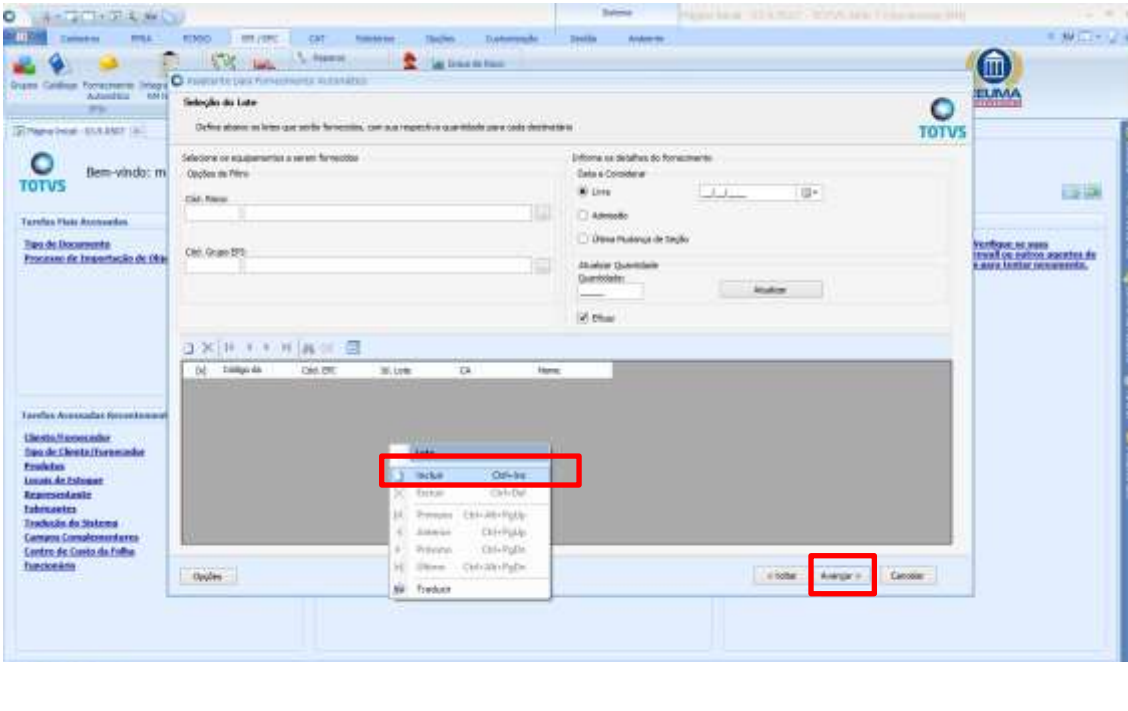

d) 4º Passo: Devemos clicar com o botão direito do mouse para INCLUIR um EPI na lista de fornecimento: Faça isto para tantos EPIs que forem fornecidos ao funcionário

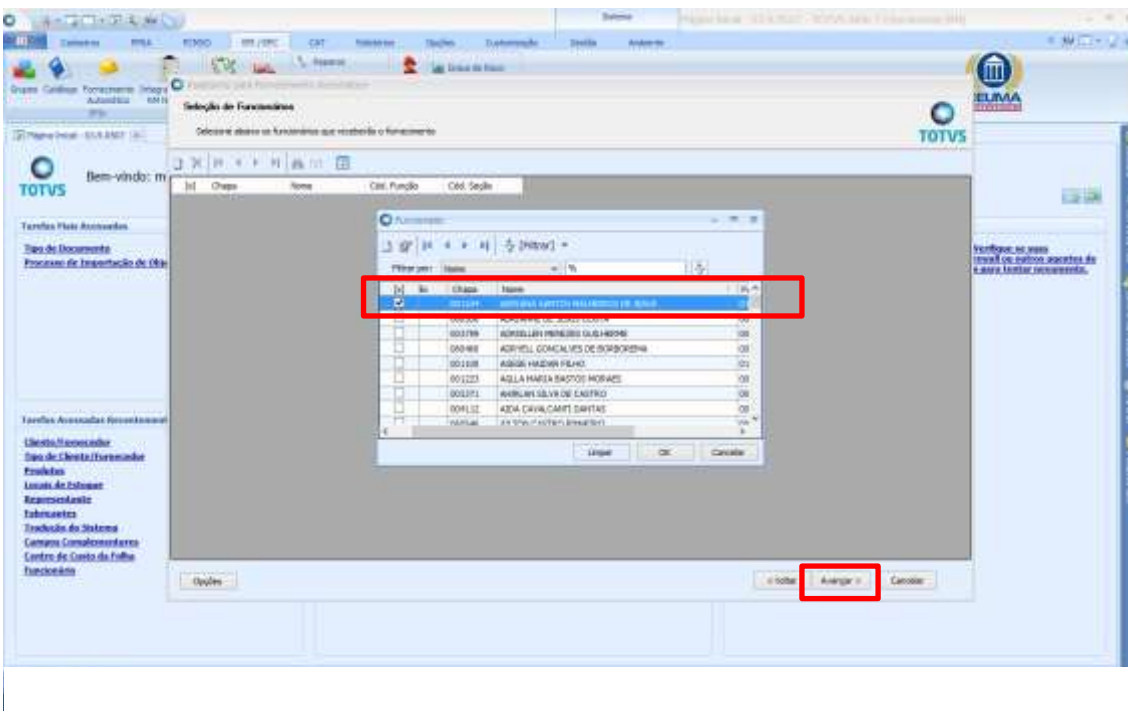



PROCEDIMENTO OPERACIONAL PADRÃO

Código: POP.0011.00

Sistema: TOTVS RM

Módulo: SEGURANÇA E MEDICINA DO TRABALHO

Processo: FORNECIMENTO DE EPI



CEUMA
GRUPO EDUCACIONAL
CEUMA FAMAZ UNIEURO

- e) 5º Passo: Nesta tela devemos escolher o funcionário que está devolvendo o EPI. Ao escolhermos, clique no botão AVANÇAR para prosseguir.

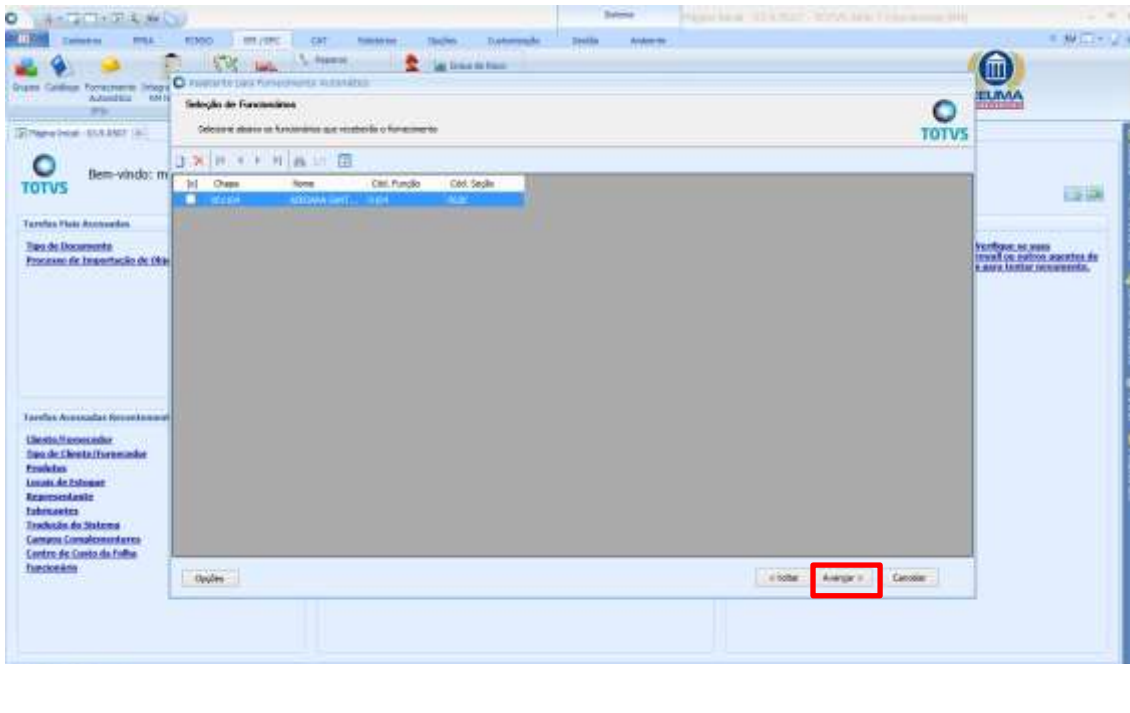

- f) 6º Passo: Clique no botão AVANÇAR para prosseguir.

III. Efetivando a Devolução

- a) 1º. Passo: nesta tela, devemos informar a data da devolução e marcar os itens a serem devolvidos.

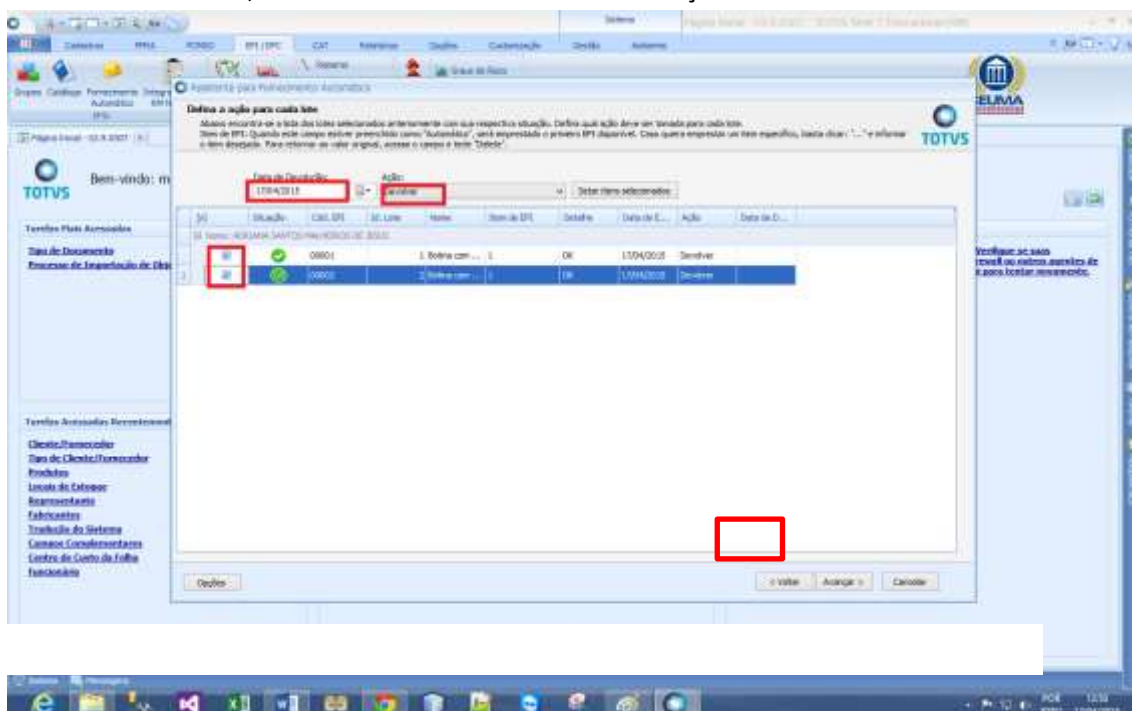

- b) 2º Passo: clicar no botão AVANÇAR para seguir com o processo.
- c) 3º Passo: Nesta tela podemos informar o motivo da devolução dentre outras informações complementares pertinentes á devolução. Clique no botão AVANÇAR para prosseguir

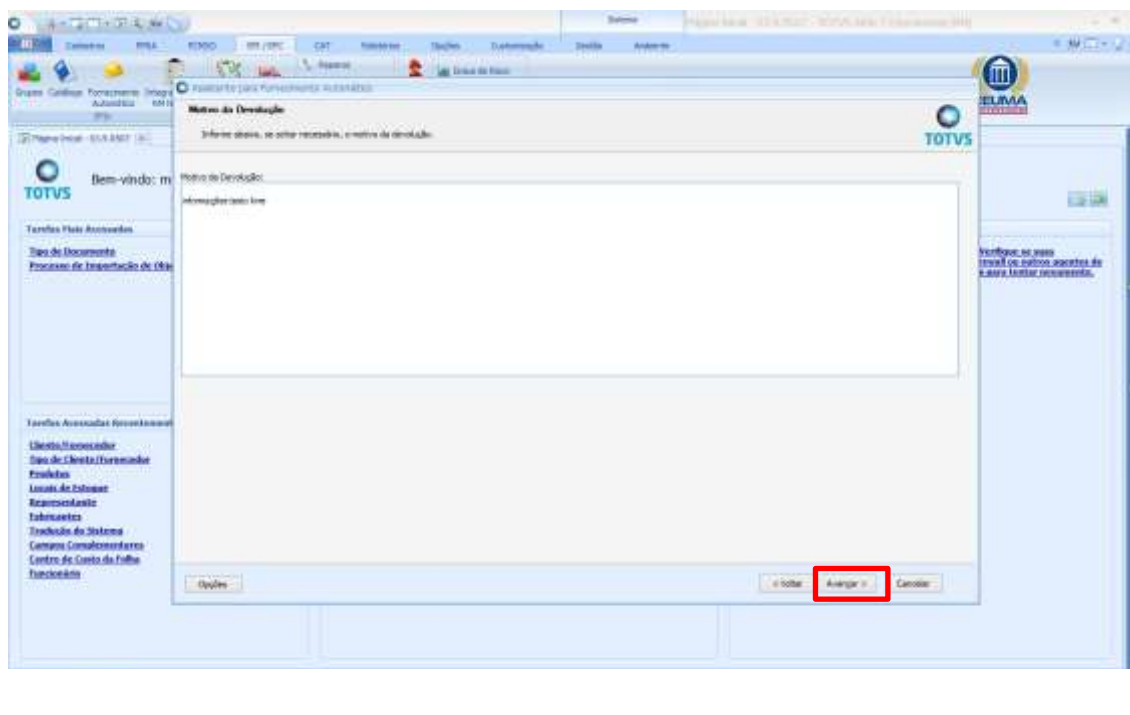

- d) 4º Passo: Na próxima tela devemos clicar no botão EXECUTAR para finalizar o processo

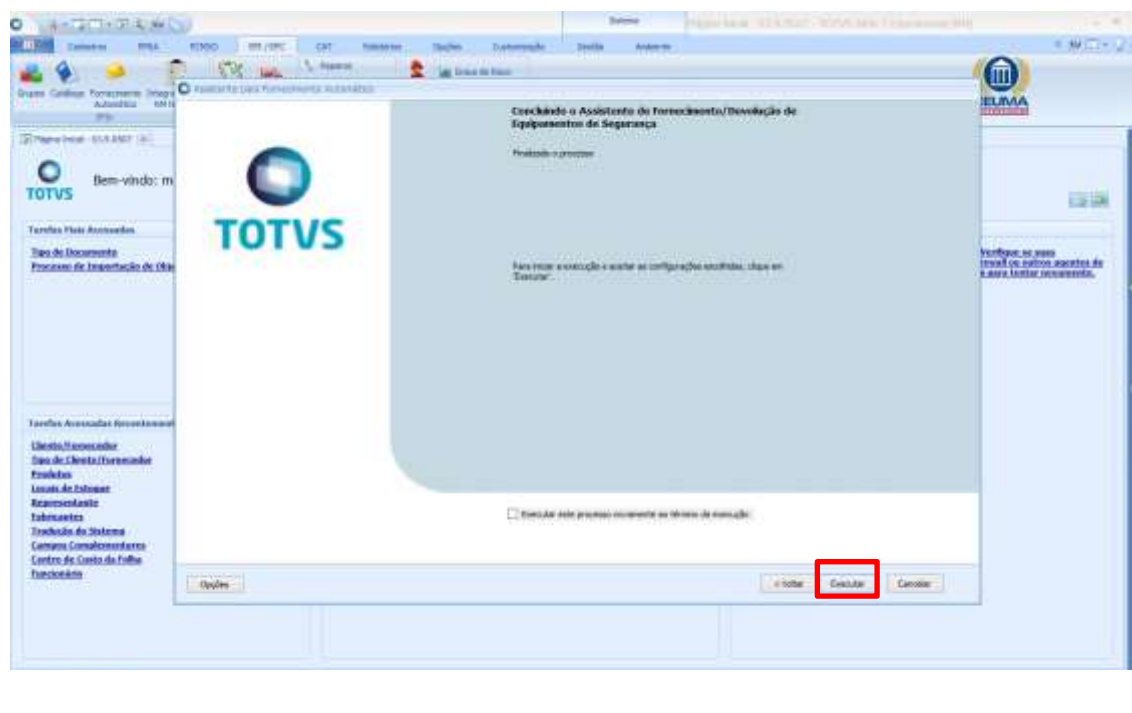



PROCEDIMENTO OPERACIONAL PADRÃO

Código: POP.0011.00

Sistema: TOTVS RM

Módulo: SEGURANÇA E MEDICINA DO TRABALHO

Processo: FORNECIMENTO DE EPI



CEUMA
GRUPO EDUCACIONAL
CEUMA FAMAZ UNIEURO

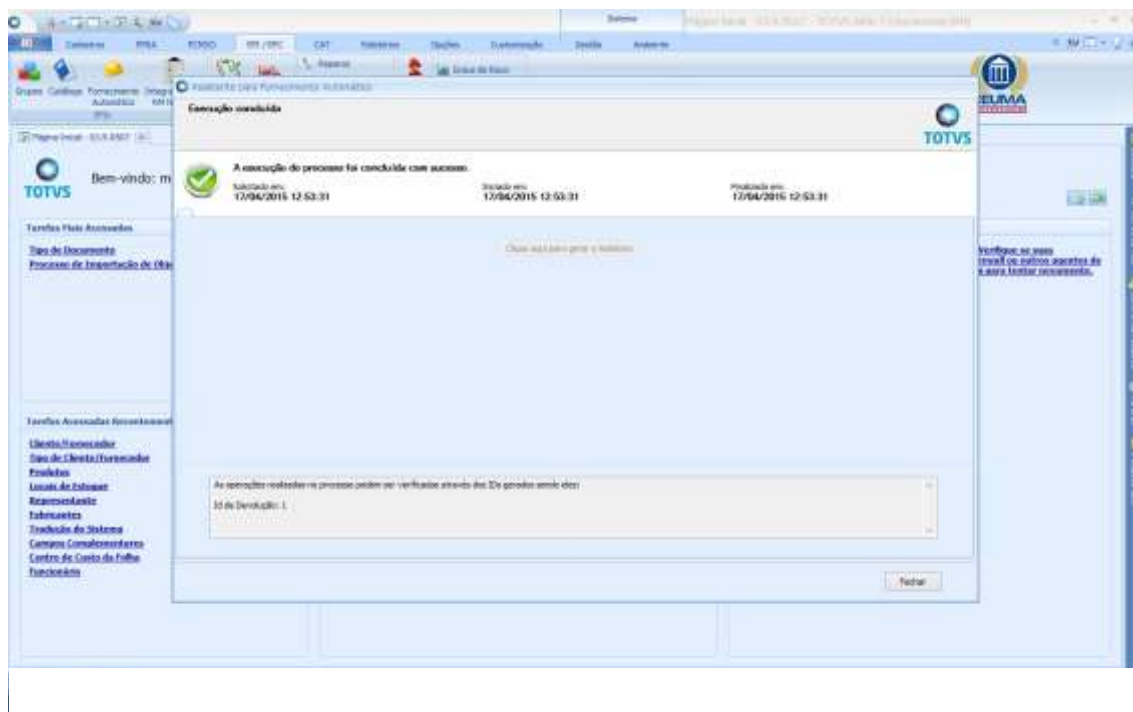

Tela mostrando a efetivação do processo de devolução do EPI.