



PROCEDIMENTO OPERACIONAL PADRÃO

Código: POP.0009.00

Sistema: TOTVS RM

Módulo: SEGURANÇA E MEDICINA DO TRABALHO

Processo: CADASTRO DE CONVÊNIOS



CEUMA
GRUPO EDUCACIONAL
CEUMA FAMAZ UNIEURO

Este Procedimento Operacional Padrão define as etapas necessárias de como fazer o Cadastro de Convênios no Sistema TOTVS RM.

Índice

I. Acesso ao Cadastro	2
II. Cadastro	3

ELABORAÇÃO
<ul style="list-style-type: none">• _____• Analista de Processo• Claricelene Neves

APROVAÇÃO
<ul style="list-style-type: none">• _____• Coord. Desenv. de Sistemas• Michel Cordeiro



PROCEDIMENTO OPERACIONAL PADRÃO

Código: POP.0009.00

Sistema: TOTVS RM

Módulo: SEGURANÇA E MEDICINA DO TRABALHO

Processo: CADASTRO DE CONVÊNIOS



CEUMA
GRUPO EDUCACIONAL
CEUMA FAMAZ UNIEURO

I. Acesso ao Cadastro

Navegue em RH → Segurança e Medicina do Trabalho → PCMSO → Convênios

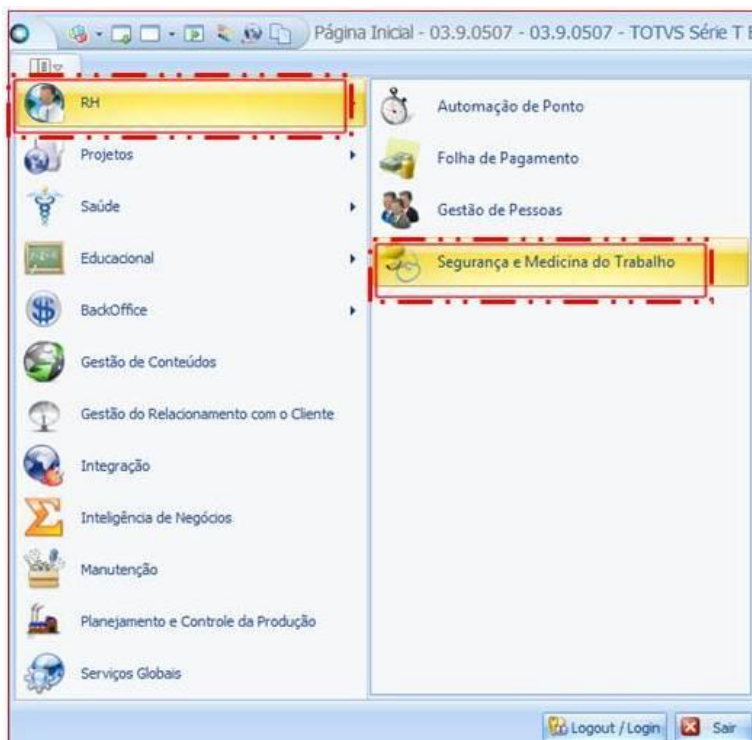



PROCEDIMENTO OPERACIONAL PADRÃO

Código: POP.0009.00

Sistema: TOTVS RM

Módulo: SEGURANÇA E MEDICINA DO TRABALHO

Processo: CADASTRO DE CONVÊNIOS



CEUMA
GRUPO EDUCACIONAL
CEUMA FAMAZ UNIEURO

II. Cadastro

Arreste aqui o cabeçalho de uma coluna para agrupar

	Cód. Entidade	Entidade	Exame	LOGRADOURO	NUMERO	COMPLEMENTO	BAIRRO	LOCALIDADE	ESTADO	CEP	PAIS
>	00005	CLINICA CEUMA	EAS								
>	00005	CLINICA CEUMA	EPF								
>	00005	CLINICA CEUMA	LIPIDOGRAMA								
>	00005	CLINICA CEUMA	GLICEMIA DE JEJ								
>	00005	CLINICA CEUMA	HEMOGRAMA COM								
>	00005	CLINICA CEUMA	COLESTEROL TOT								
>	00005	CLINICA CEUMA	VDRL								
>	00005	CLINICA CEUMA	TGP								
>	00005	CLINICA CEUMA	TGO								
>	00005	CLINICA CEUMA	AUDIOMETRIA TC								
>	00005	CLINICA CEUMA	BETA HCG								
>	00005	CLINICA CEUMA	AVALIAÇÃO CLIN								
>	00005	CLINICA CEUMA	ACUIDADE VISUA								

Convênios: <novo>

Identificação

Grupo de entidade:

Cód. Entidade:

Exame:

Preço: Minutos gastos no atendimento:

OK Cancelar Salvar

Para incluir um novo convênio, clique no botão INSERIR circulado em vermelho.

Para esta tela teremos de informar os seguintes campos:

- 1) Grupo de Entidade: Informar o grupo entidade a que se refere o convênio;
- 2) Cód Entidade: informar o código da entidade
- 3) Exame: informar o exame;
- 4) Preço: informar o preço;
- 5) Tempo atendimento: informar em minutos o tempo de atendimento:

Após ter informado os dados, clique no botão AVANÇAR.