



PROCEDIMENTO OPERACIONAL PADRÃO

Código: POP.0035.00

Sistema: TOTVS RM

Módulo: SEGURANÇA E MEDICINA TRABALHO

Processo: CADASTRO DE RISCOS



Este Procedimento Operacional Padrão define as etapas necessárias de como fazer o Cadastro de Riscos no Sistema TOTVS RM.

Índice

I.	Acesso ao Cadastro	2
II.	Seleção de Filtros	3
III.	Cadastro	4

ELABORAÇÃO
<ul style="list-style-type: none">• _____• Analista de Processo• Claricelene Neves

APROVAÇÃO
<ul style="list-style-type: none">• _____• Coord. Desenv. de Sistemas• Michel Cordeiro



PROCEDIMENTO OPERACIONAL PADRÃO

Código: POP.0035.00

Sistema: TOTVS RM

Módulo: SEGURANÇA E MEDICINA TRABALHO

Processo: CADASTRO DE RISCOS



I. Acesso ao Cadastro

a) 1º. Passo: Navegue no menu RH → Segurança e Medicina do Trabalho:

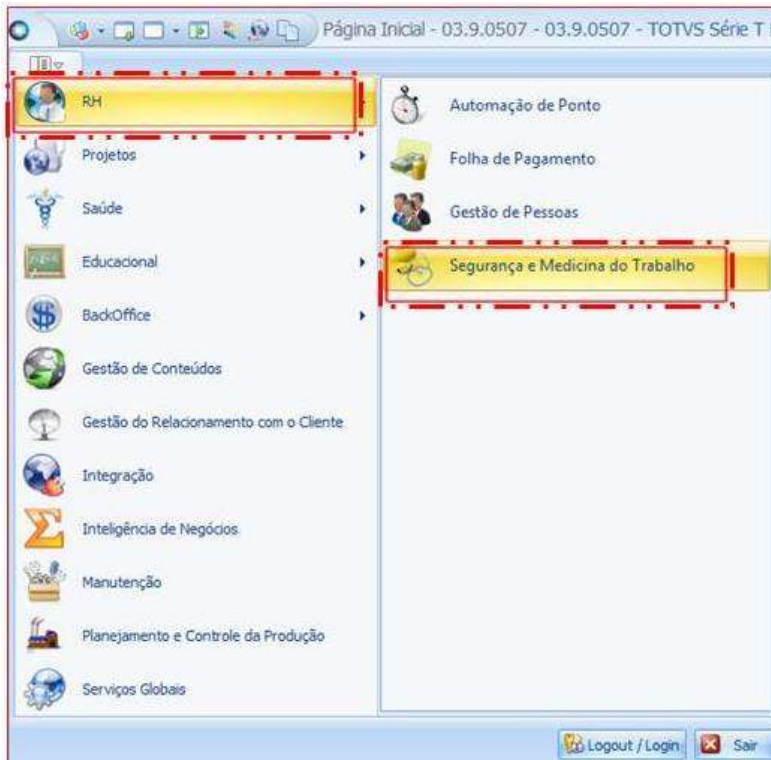

b) 2º Passo: selecione a aba PPRA e depois, RISCOS:





II. Seleção de Filtros

- a) 1º. Passo: Escolha um filtro que melhor lhe sirva e clique no botão EXECUTAR. Serão apresentados registros já cadastrados que respeitem a condição de filtro informada. No caso de não aparecerem registros, significa que não há registros que atendam o filtro informado. Caso não houver filtros cadastrados, um primeiro filtro deverá ser cadastrado.



III. Cadastro

a) 1º Passo: clique no botão **NOVO** circulado em vermelho para abrir um novo cadastro.

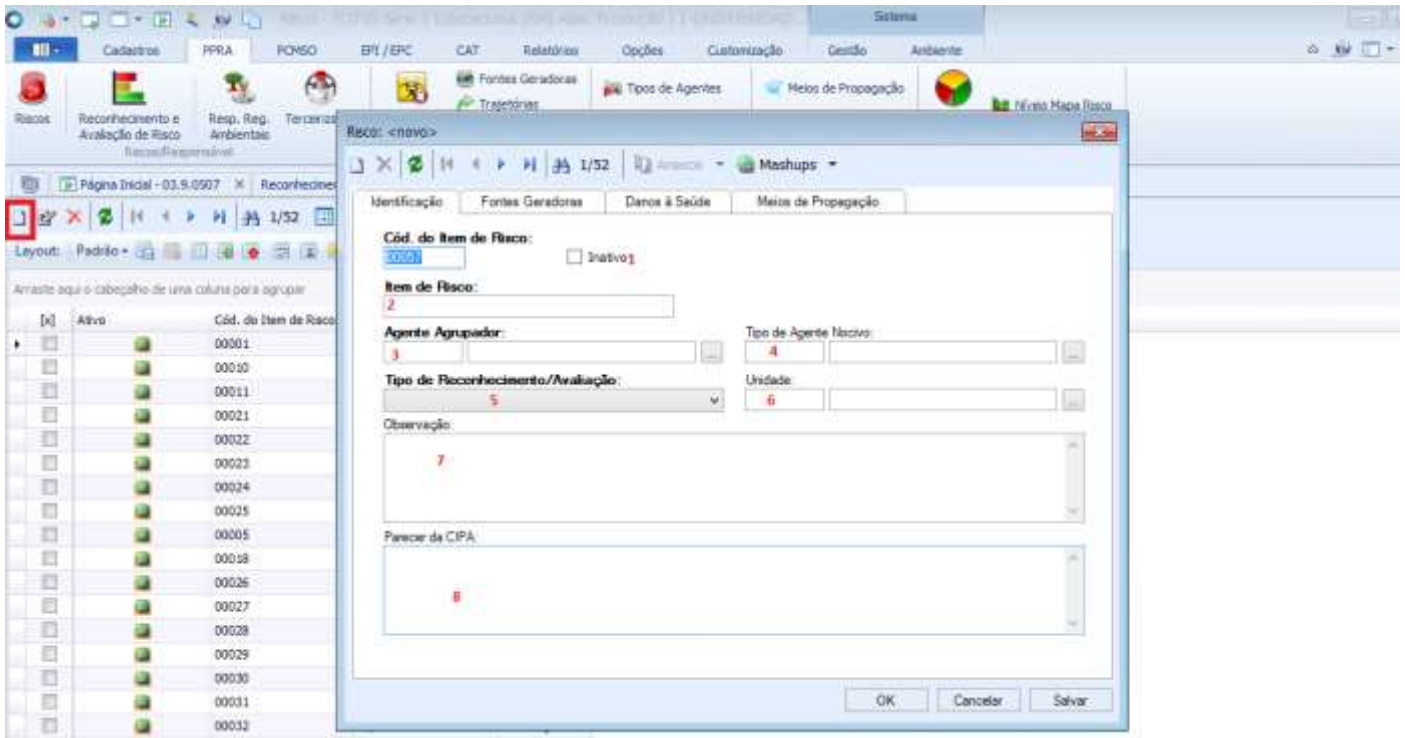

b) 2º Passo: **Aba Identificação** :Para este cadastro devemos informar os seguintes campos:

- 1) Inativo: caixa de seleção que indicará se o risco está ativo ou não/
- 2) Item de Risco: informar um descritivo para o item de risco;
- 3) Agente Agrupador: Selecione um agente agrupador, clicando no botão de seleção localizado no lado direito deste campo;
- 4) Tipo de Agente Nocivo: Selecione um tipo de agente nocivo, clicando no botão de seleção localizado no lado direito deste campo;
- 5) Tipo De Reconhecimento/Avaliação: Selecione um dos tipos listados nesta caixa de seleção;
- 6) Unidade: Informar uma unidade de atuação do risco, clicando no botão de seleção localizado no lado direito deste campo;
- 7) Observação: campo livre para informações adicionais;
- 8) Parecer da CIPA: informação que será preenchida pela CIPA.

c) 3º Passo: **Aba Fontes Geradoras**:



PROCEDIMENTO OPERACIONAL PADRÃO

Código: POP.0035.00

Sistema: TOTVS RM

Módulo: SEGURANÇA E MEDICINA TRABALHO

Processo: CADASTRO DE RISCOS



Risco: 00001 - Ruído

Identificação Fontes Geradoras Danos à Saúde Meios de Propagação

Fonte Geradora

Filtrar por: Cód. Fonte Geradora

[x]	Cód. Fonte	Nome
<input type="checkbox"/>	200048600	ABSORCAO DE SUBSTANCIA CAUSTICA
<input type="checkbox"/>	305004350	ACIDO
<input checked="" type="checkbox"/>	355016000	AERODISPERSOIDES
<input checked="" type="checkbox"/>	303075400	AERONAVE
<input type="checkbox"/>	306060000	AGENTE INFECCIOSO OU PARASITARIO - INCLUI BACTERIA,FUNGO, O...
<input type="checkbox"/>	305008500	AGUA - USAR QUANDO O ESTADO LIQUIDO CONTRIBUIR PREPONDER...
<input type="checkbox"/>	303010560	ALAVANCA, PE-DE-CABRA- FERRAMENTA MANUAL SEM FORCA MOTRIZ
<input type="checkbox"/>	305004400	ALCALI
<input type="checkbox"/>	305004600	ALCOOL
<input type="checkbox"/>	303010300	ALICATE, TORQUE, TENAZ, FERRAMENTA MANUAL SEM FORCA MOT...

Limpar OK Cancelar

OK Cancelar Salvar

Devemos clicar no botão NOVO circulado em vermelho onde será mostrado uma seleção de Fontes Geradoras, as quais devemos selecionar uma ou mais opções e depois devemos clicar no botão OK para efetivarmos a seleção.



PROCEDIMENTO OPERACIONAL PADRÃO

Código: POP.0035.00

Sistema: TOTVS RM

Módulo: SEGURANÇA E MEDICINA TRABALHO

Processo: CADASTRO DE RISCOS



d) 4º Passo: **Aba Danos à Saúde:**

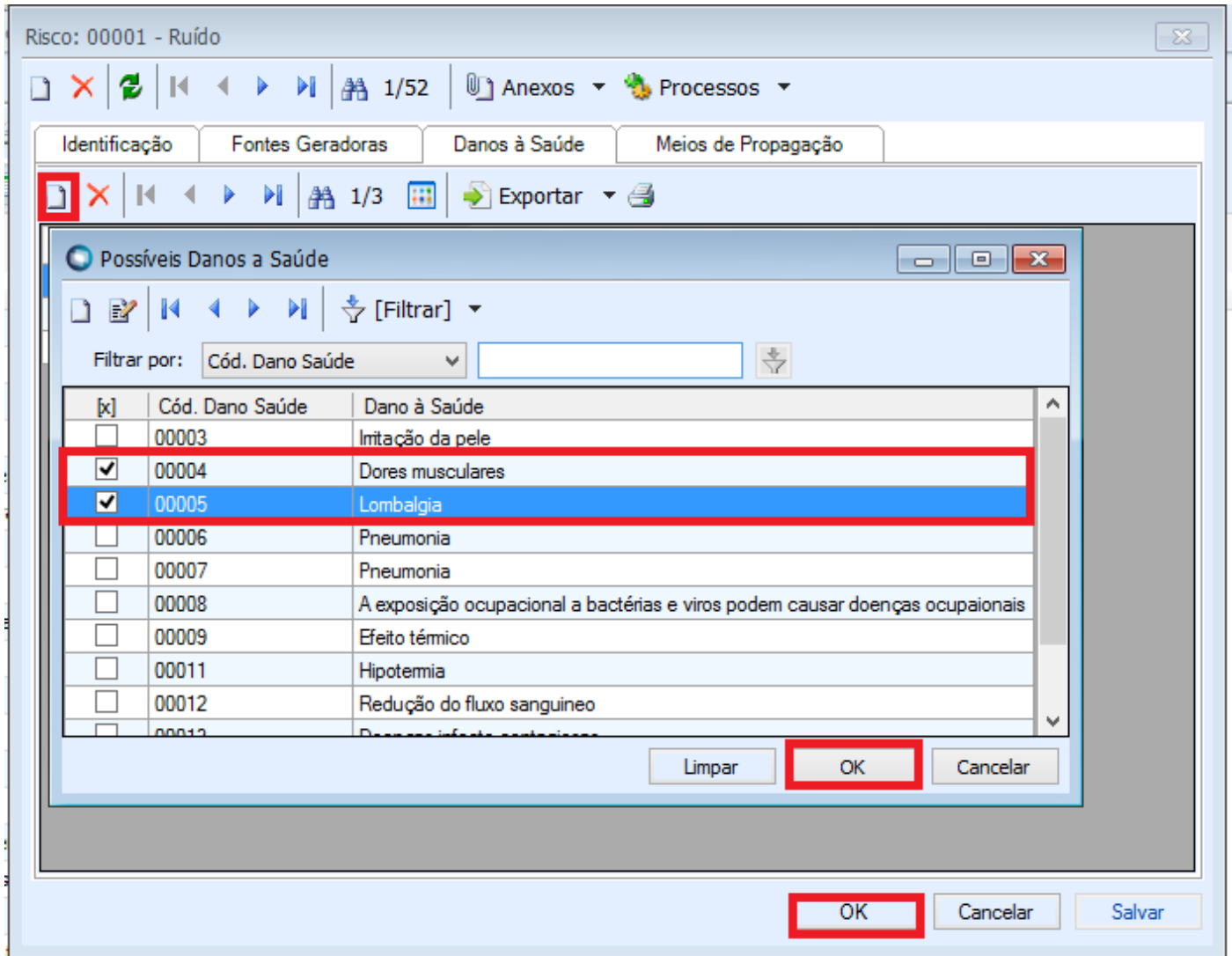

Devemos clicar no botão NOVO circulado em vermelho onde será mostrado uma seleção de Possíveis Danos à saúde os quais devemos selecionar uma ou mais opções e depois devemos clicar no botão OK para efetivarmos a seleção.

e) 5º Passo: **Aba Meios de Propagação:**



PROCEDIMENTO OPERACIONAL PADRÃO

Código: POP.0035.00

Sistema: TOTVS RM

Módulo: SEGURANÇA E MEDICINA TRABALHO

Processo: CADASTRO DE RISCOS



Risco: 00001 - Ruído

1/52 Anexos Processos

Identificação Fontes Geradoras Danos à Saúde **Meios de Propagação**

Cód. Meio de Propagação: ...

Cód. Trajetória: ... **Adicionar** Excluir

[x]	Cód. Meio de Propagação	Meio de Propagação	Cód. Trajetória	Trajetória
<input type="checkbox"/>	00001	Aéreo	2	Não Aplicável

OK Cancelar Salvar

Para esta tela devemos informar os seguintes campos:

- 1) Código Meio de Propagação: Informar um código mediante seleção de itens, acessando o botão ao lado direito deste campo;
- 2) Código Trajetória: Informar um código mediante seleção de itens, acessando o botão ao lado direito deste campo;

Após informar os dois campos, clique no botão ADICIONAR e repita este procedimento para tantos registros forem necessários.

- f) 6º Passo: Clicar no botão OK ou SALVAR para efetivar o cadastro do RISCO.